



Nebim V3 Ver.21.10.1 Versiyonu Yenilikleri

Son güncelleme: 30.11.2021

Copyright © 2021 Nebim Neyir Bilgisayar Sanayii ve Hizmetleri A.Ş.

Nebim, Nebim V3, NebimExtra, Nebim logosu, Nebim V3 logosu ve NebimExtra logosu Nebim'in tescilli markalarıdır. Adı geçen diğer şirket, ürün ve hizmet adları başka firmaların tescilli markalarıdır.

İçindekiler

- [Genel](#)
- [Genel Muhasebe](#)
- [Finansman Yönetimi](#)
- [İnsan Kaynakları ve Personel Ücretleri](#)
- [Alım, Satım, Sevkiyat Süreçleri](#)
- [Perakende Satış](#)
- [V3 ERP, STORE VE MOBİL Uygulamalara eklenen Rapor ve Programlar Listesi](#)

Genel

- Mağazada sürekli olarak ihtiyaç duyulan işlemlerin pratik ve hızlı bir şekilde yapılabilmesi için Android işletim sistemi tabanlı el terminalleri üzerinde çalışan "Nebim V3 Mobil Store" uygulaması geliştirilmiştir.

Perakende Müşteri kartlarının adres, özellik, müşteri notu, alışveriş geçmişi ve ürün önerileri bilgilerini görüntüleyebilmek için "Müşteri Sorgula" programı eklendi:

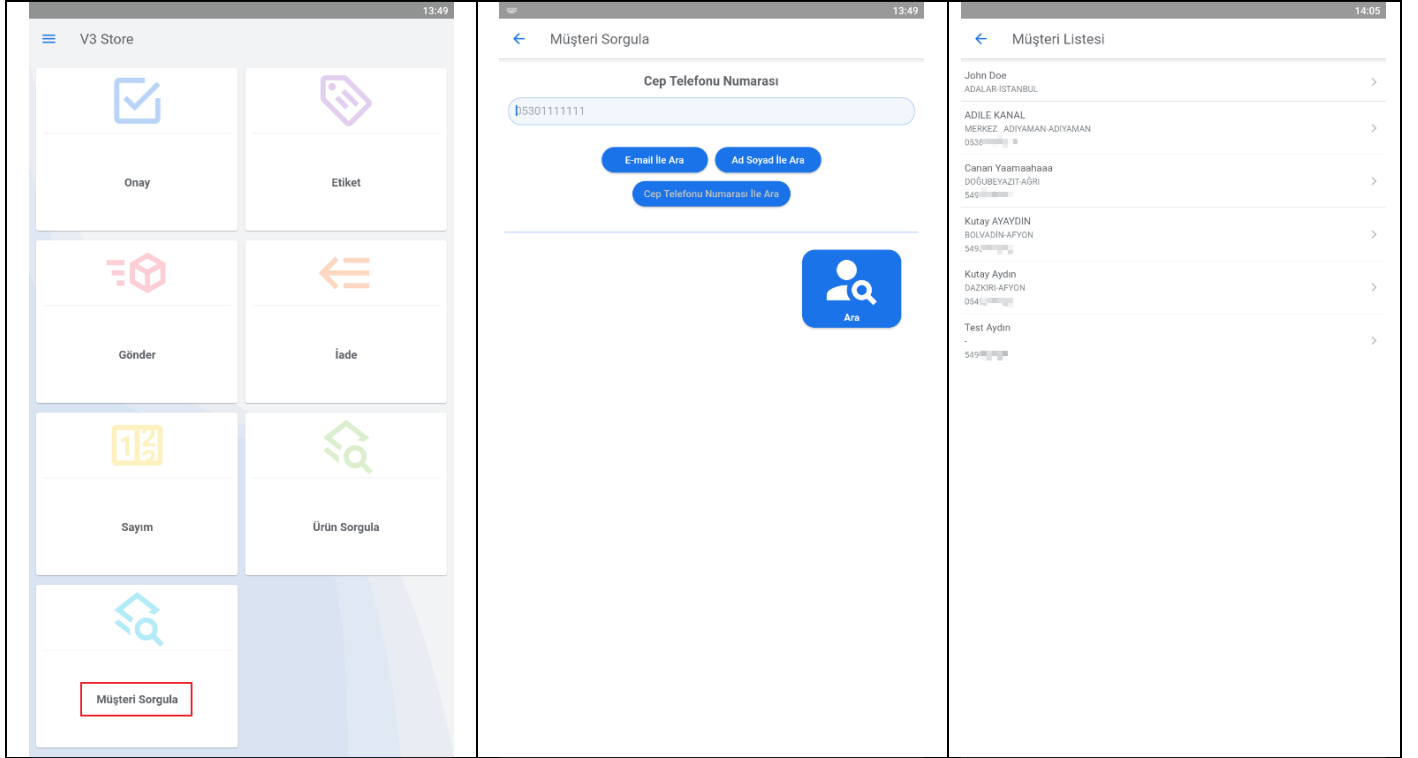

Verilen kriterlere göre perakende müşteri kartı bulunduğundan sonra "Ayarlar > Mağaza Parametreleri > Müşteri Doğrulama İşleminde : SMS Kullan" parametresi aktif ise müşterinin kayıtlı cep telefonuna SMS gönderilerek perakende müşterinin SMS ile doğrulanması sağlandı:

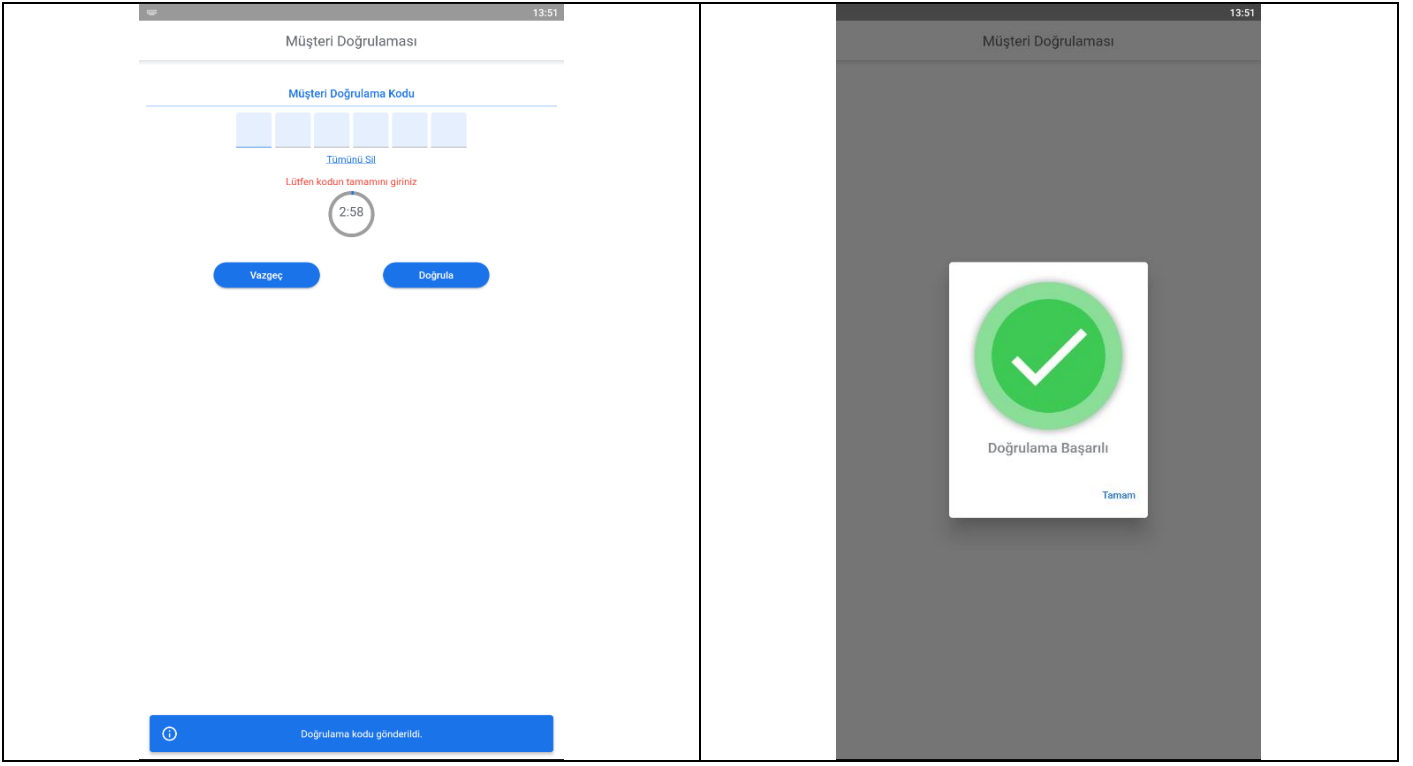

Perakende müşteri seçildikten sonra müşteriye ait bilgilerin listelenmesi sağlandı:

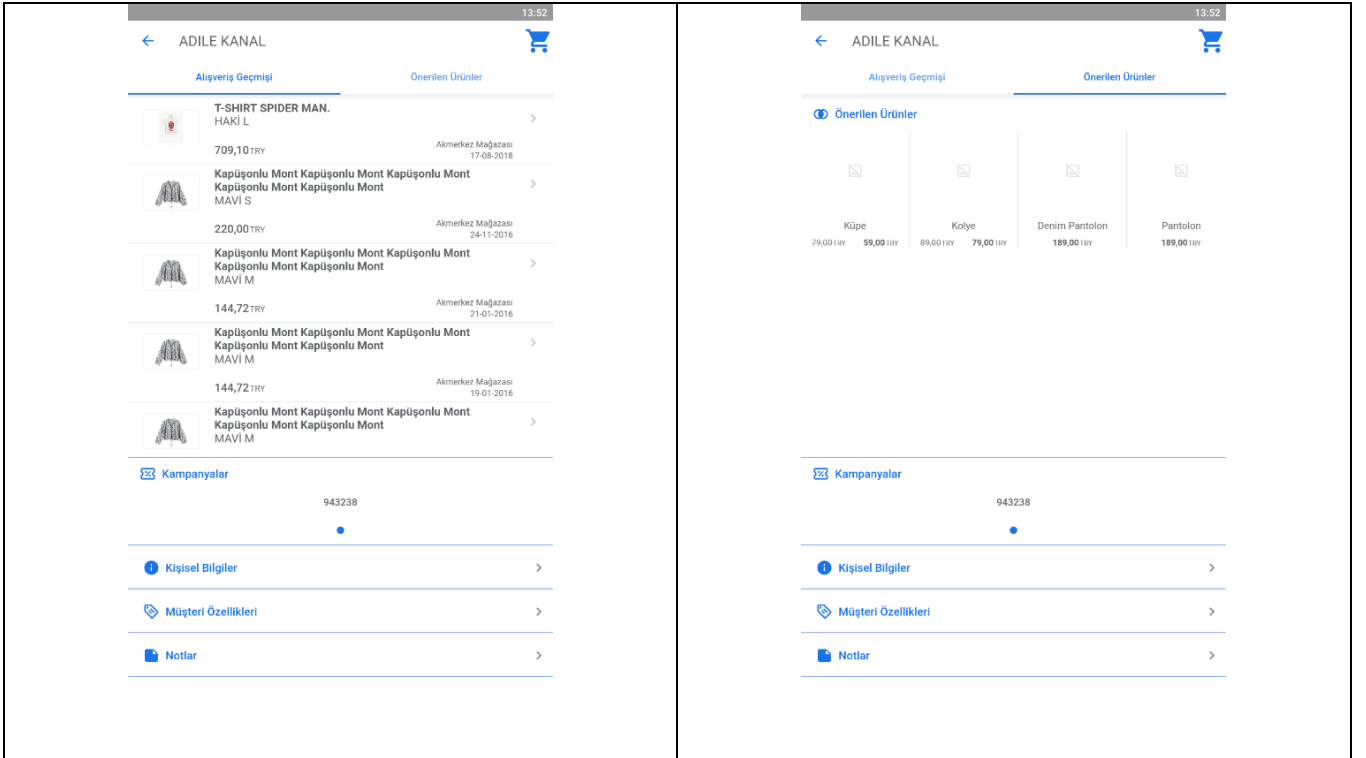

Perakende müşteri için "Alışveriş Sepeti" butonu eklenerek, sepete ürün ekleme ve daha sonra sepeti Reyon Fişi yada Uzaktan Satış Siparişine dönüştürme işlevleri eklendi:

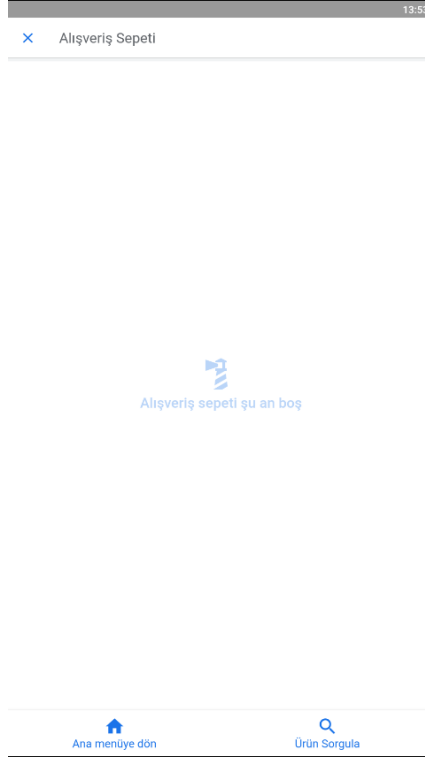

Ürün Sorgula programında, "Alım, Satım, Sevkiyat Süreç Parametreleri > Perakende Satış > POS Üzerinde Kredi Kartı Taksit Sayısına Göre Fiyatlandırma Var" parametresine bakılarak "Ödeme Planı" seçimi aktif hale getirildi, böylece ödeme planına göre girilmiş fiyatların listelenmesi sağlandı:

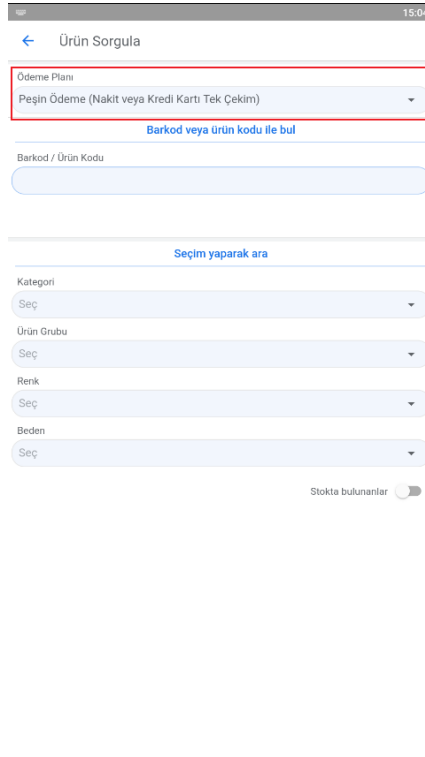

Sorgulanan ürünler, mağazada yada farklı mağazada envantere sahip ise alışveriş sepetine eklenebilir; alışveriş sepeti içerisinde ödeme planı değiştirilebilir, satıcı kodu girilebilir veya perakende müşteri bilgisi değiştirilebilir, müşteri için uygun olan aktif kampanyalar uygulanabilir:

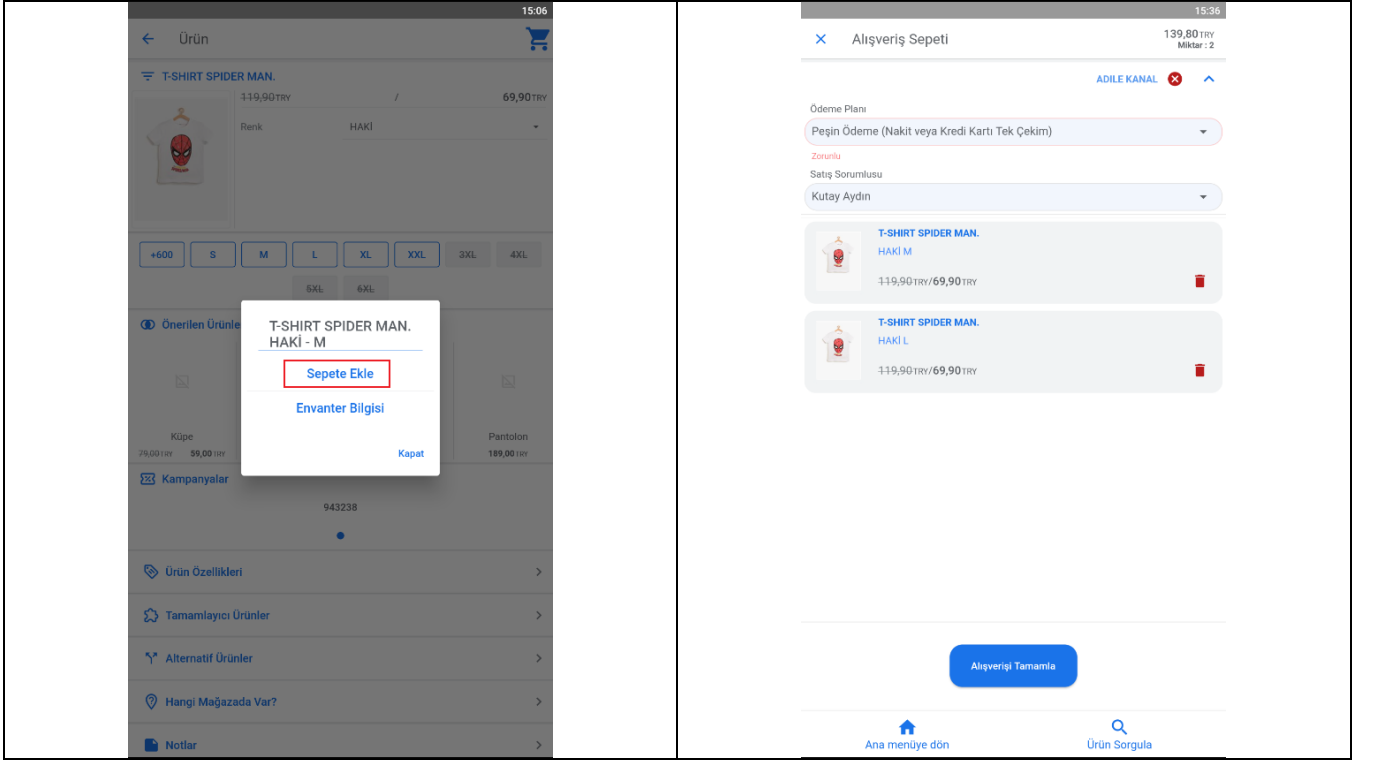

Alışverişi Tamamla butonu ile Reyon Fişi veya Uzaktan Satış Siparişi oluşturulabilir:

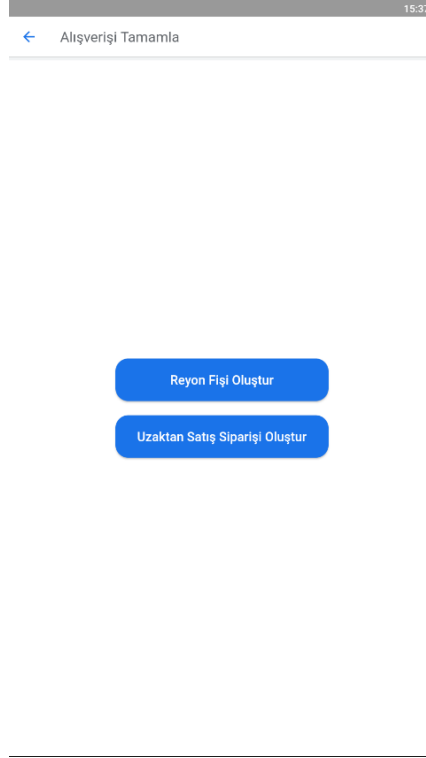

Uzaktan Satış Siparişi oluşturulurken Teslimat Seçeneği kullanılabilir:

- o Mağazadan Teslim,
- o Kargo Şirketi.

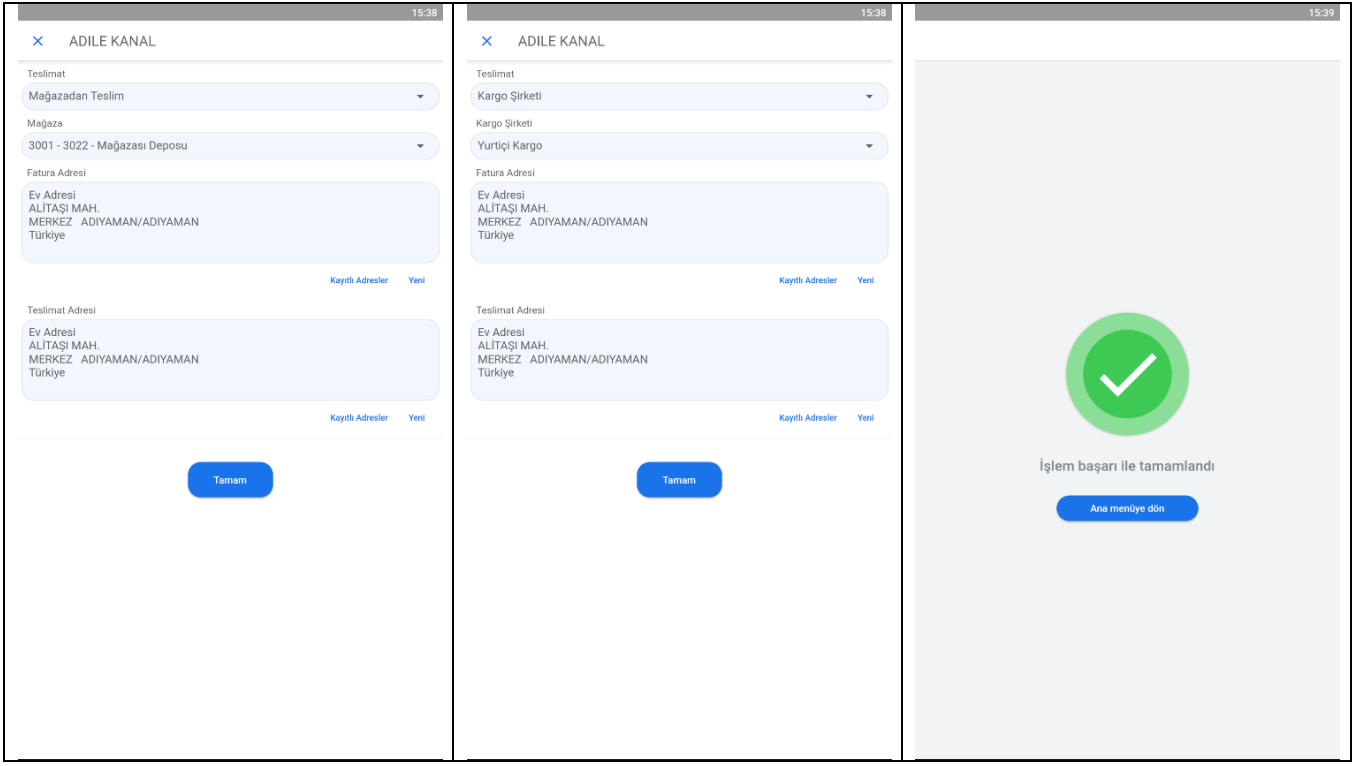

“Gönder”, “İade” gibi miktarlı giriş seçeneğinin aktif olduğu fişlerde, “miktarlı giriş” seçeneğini engellemek isteyen (tek tek ürün okutulması istenen durumlar) firmalar için uygulamanın back-end servis ayarlarında ilgili parametrenin eklenerek, değiştirilebilmesi sağlandı.

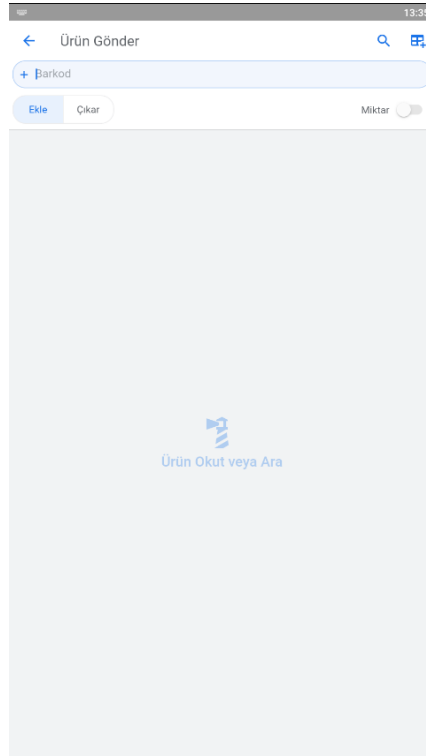

```
20 },
21 "Settings": {
22   "NoUseQty": "false"
23 }
24 }
```

“Etiket” uygulamasında sadece barkod okutularak işlem yapılmaktaydı, eklenen ürün kod bul seçeneği ile seçilen ürünün Nebim V3 ERP > Ürün Yönetimi > Ürün Etiket Tipi (Mobil Etiket) programı ile tanımlanan barkod tipine ait barkodun bulunarak, barkod okutulmuş gibi işlem yapılması sağlandı.

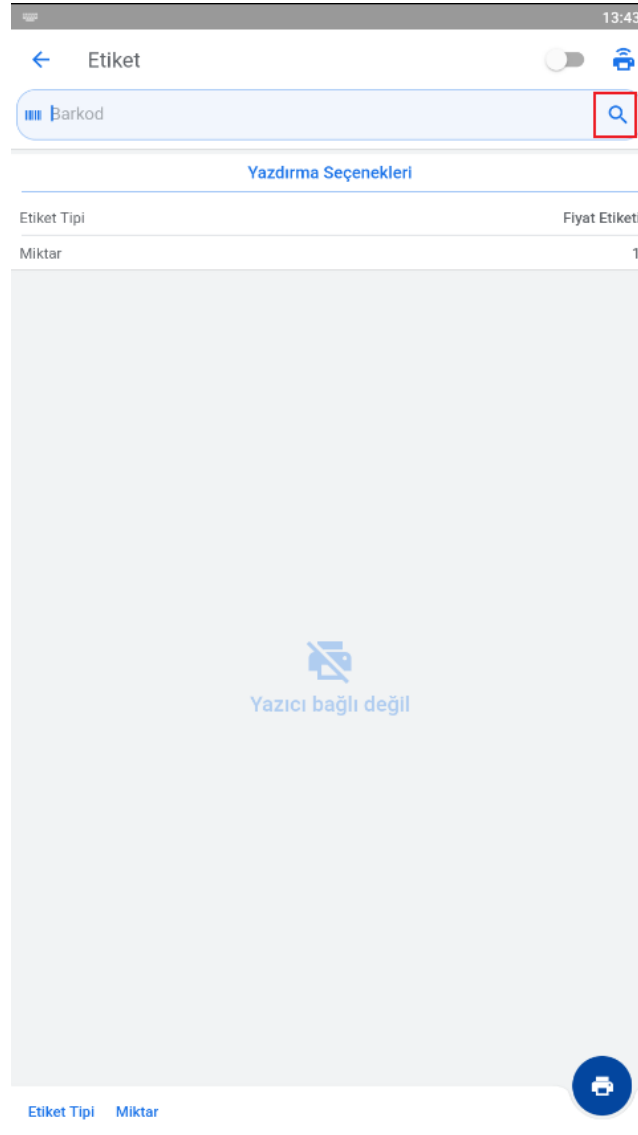

- “Nebim V3 Uzaktan Satış ve Tahsilat” geliştirilmiş ve Nebim V3 20.10.1 versiyonu ile yayınlanmıştı. Uygulamada kullanılan ödeme şekillerine Paynet mobil ödeme yöntemleri eklenerek Nebim V3 21.10.1 versiyonu ile yayınlandı.

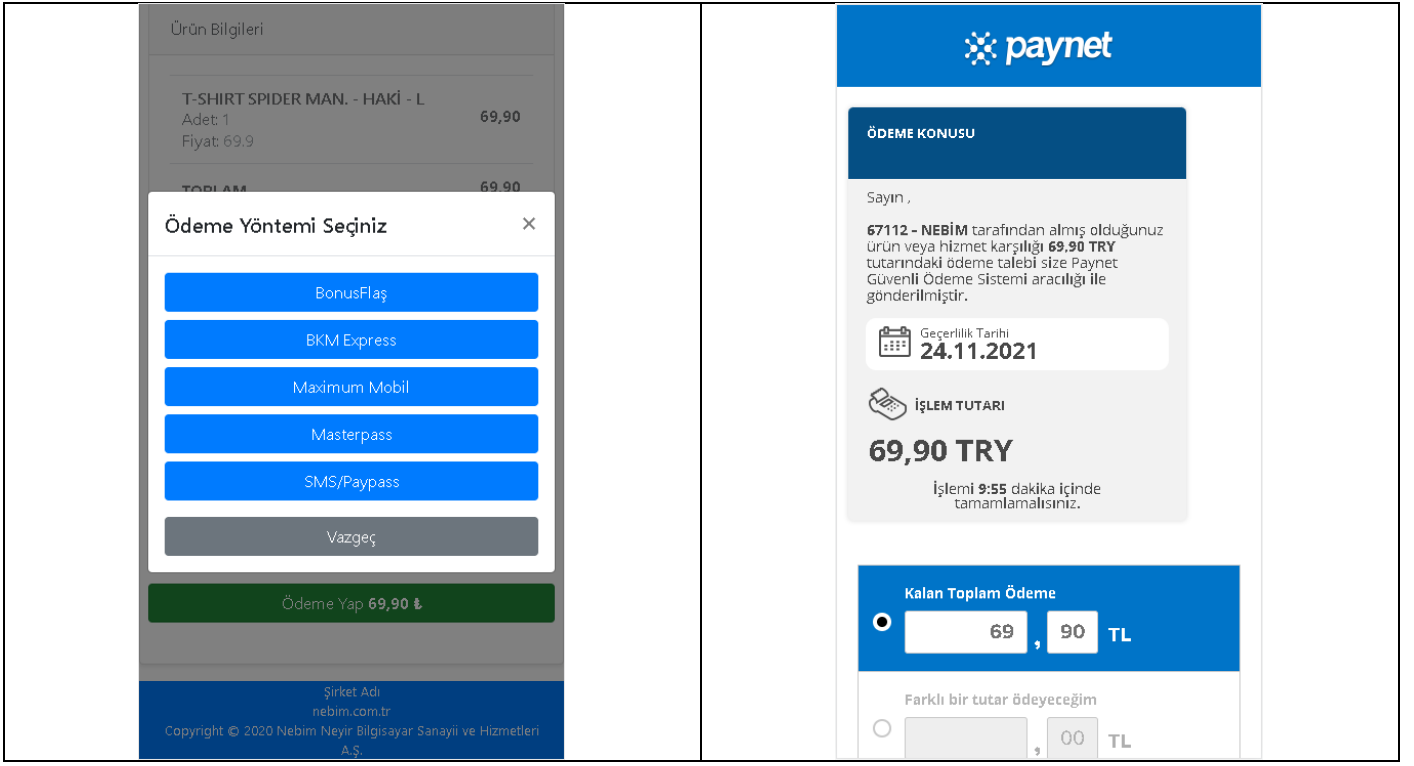

Paynet mobil ödeme yöntemleri firmaların isteğine göre aktif olmaktadır, "Nebim V3 Uzaktan Satış ve Tahsilat" uygulaması için kullanılan front-end servis ayarlarından Paynet mobil ödeme yöntemleri kaldırılabilir.

```
9 | "permitPaylinkBF" : true,  
10 | "permitPaylinkBKM" : true,  
11 | "permitPaylinkMM" : true,  
12 | "permitPaylinkMp" : true,  
13 | "permitPaylinkSMS" : true,
```

"Nebim V3 Uzaktan Satış ve Tahsilat" programında alınan kredi kartı ödemeleri Paynet mobil ödeme yöntemleri entegrasyonu ile gerçekleştirilmektedir. Bu nedenle kredi kartı ile ödeme alınabilmesi için "Paynet Entegrasyon Parametreleri" programı ile tanımlamaların yapılmış olması gerekmektedir.

***** Online Taksit Tahsilat uygulamasının çalışması için L3ERP237 - Nebim V3 Taksitli Satış Online Taksit Ödemesi lisansı gerekmektedir. Paynet entegrasyonunun kullanılabilmesi için Paynet ile anlaşma yapılması ve ayrıca Nebim'den Nebim V3 Paynet - Uzaktan Satış için Paylink Mobil Ödeme Entegrasyonu lisanslarının temin edilmesi gerekmektedir. Bu lisans; SMS/Paypass, BKM Express, Masterpass, Maximum Mobil ve Bonus Flaş ile ödeme entegrasyonunu kapsamaktadır.**

- "Nebim V3 Perakende Satış Teslimat Takibi" uygulamasında, teslimat aşamasında perakende müşteriye teslimatın SMS kodu ile yapılabilmesi için "Nebim V3 Perakende Satış Teslimat Takibi" uygulama ayarlarına "UseSMSDeliveryConfirmation" parametresi eklendi.

```
14 },
15 "ProjectSettings": {
16   "ApplicationName": "Sevkiyat Planlama",
17   "CompanyName": "Nebim Yazılım",
18   "UseSMSDeliveryConfirmation": true
19 }
20 }
```

Parametre "true" değeri verildiğinde, perakende müşteriye ait cep telefonları listelenip, seçilen telefon numarasına SMS ile doğrulama kodu gönderildikten sonra teslimatın tamamlanması sağlandı.

Ana Sayfa Oturumu Kapat 34TT44

Bekleyen Teslimat: OSMAN DENİZ

OSMAN DENİZ

İrsaliye Ref. Numarası	Ürün Açıklaması	Miktar	Ürün Kodu	Renk Kodu	Beden	Uzunluk	İrsaliye Tarihi
1-R-6-937	Kapüşonlu Mont Kapüşonlu Mont Kapüşonlu Mont Kapüşonlu Mont Kapüşonlu Mont	1	DS1100000000	004	S		07.10.2019
1-RSD-6-125	T-SHIRT SPIDER MAN.	1	DS1100000055	002	L		07.10.2019

Güvenlik Onay Kodu

1- 54 35205 SMS Gönder

SMS Onay: Teslim Edildi Vazgeç

Güvenlik Onay Kodu

Onay Kodu Gönderildi!

1- 54 35205 SMS Gönder

SMS Onay: Teslim Edildi Vazgeç

Uyarı: Teslim Edildi

Devam Etmek İstediginizden Emin misiniz?

Evet Hayır

- "Nebim V3 Taksitli Satış Online Taksit Ödemesi" uygulaması içerisinde Havale/EFT seçeneği ile ödeme yapılmak istendiğinde;

Banka seçim formunda banka hesap bilgileri varsayılan olarak görünür durumda listeleniyordu, bu formda banka hesap bilgilerinin görünmesini istemeyen firmalar için "Nebim V3 Taksitli Satış Online Taksit Ödemesi" uygulaması için kullanılan front-end servis ayarlarından değişiklik yapılabilmesi sağlandı.

```
9 "permitBankPayment": true,
10 "useMonthlyDueDates": false,
11 "showBankPaymentInfo": true
12 }
```

- "İzinli Pazarlama ve İYS Senkronizasyon Servisi" içerisindeki görev tanımlamalarına, "İşlem Tipi" seçeneği eklenerek Turatel smartADM ve Mobildev İVT paketleri ile Nebim V3 veritabanındaki iletişim adreslerinin son durum mutabakatı yapılabilmesi için Turatel ve Mobildev servislerinden ilgili izin verilerinin alınması sağlandı. Bu veriler kullanılarak hazırlanacak raporların ileriki tarihlerde Nebim V3 Hotfix ile yayınlanması planlanmaktadır.

Genel Muhasebe

- Muhasebe Fiş Kayıtları programında, satırlar sekmesinden muhasebe fişine ait satırlar girilirken, Belge Tipi : Fatura seçildiğinde "Fatura Tipi" seçilmesi sağlanarak "Mal ve Hizmet Alışlarına İlişkin Bildirim (Form BA)" ve "Mal ve Hizmet Satışlarına İlişkin Bildirim (Form BS)" beyannamelerinde, "Muhasebe Fişlerinden" sorguları ile beyanneme hazırlanırken Kağıt Fature ve e-Belge ayırımına göre işlem yapılabilmesi sağlandı.

The screenshot displays the 'Muhasebe Fiş Kayıtları' application window. The main window has a menu bar with 'Başlık', 'Satırlar', and 'Toplam' tabs. Below the menu bar is a toolbar with icons for adding, saving, deleting, printing, and other functions. The main area contains a table for entering transactions. The table has columns for 'Hesap Kodu', 'Hesap Açıklaması', 'Borç', 'Alacak', 'Belge Tipi', 'Belge Tipi Açıklaması', 'Belge Tarihi', 'Belge Numarası', 'Belge Ref. Numarası', 'Fatura Tipi', 'Vade Tarihi', 'Ödeme Yöntemi', 'İhracat Dosya Numarası', and 'İth. Do: Num'. A red box highlights the 'Fatura Tipi' dropdown menu, which is currently set to 'Kağıt ...'. The dropdown menu shows three options: '0 Kağıt Fatura', '1 E-Fatura', and '2 E-Arşiv'. Below the table, there are two summary tables. The first table is titled '120.01.004 (Kurumsal Satış)' and shows 'Borç (Y)' as 248.227,05, 'Alacak (Y)' as 68.672,56, and 'Bakiye (Y)' as 179.554,49. The second table is titled 'Yekün' and shows 'Borç' as 1,00, 'Alacak' as 0,00, and 'Bakiye' as 1,00. There are also fields for 'Giren Miktar' (7,00), 'Çıkan Miktar' (5,00), and 'Kalan Miktar' (2,00).

Hesap Kodu	Hesap Açıklaması	Borç	Alacak	Belge Tipi	Belge Tipi Açıklaması	Belge Tarihi	Belge Numarası	Belge Ref. Numarası	Fatura Tipi	Vade Tarihi	Ödeme Yöntemi	İhracat Dosya Numarası	İth. Do: Num
1	120.01.004 Kurumsal Satış	1,00	0,00	Fatura		22.11.2021			Kağıt ...	1.01.1900			

120.01.004 (Kurumsal Satış)		Yekün	
Borç (Y)	248.227,05	Borç	1,00
Alacak (Y)	68.672,56	Alacak	0,00
Bakiye (Y)	179.554,49	Bakiye	1,00
Giren Miktar	7,00	Giren Miktar	0,00
Çıkan Miktar	5,00	Çıkan Miktar	0,00
Kalan Miktar	2,00	Kalan Miktar	0,00

Finansman Yönetimi

- Finansman Yönetimi > e-Arşiv İşlemleri > e-Arşiv Faturaları Toplu Döküm formunda, "e-Arşiv Önizleme" butonu eklenip, gönderim durumuna bakmaksızın verilen dizayn dosyası ile e-arşiv faturasının önizlemesinin alınması sağlandı.

E-Arşiv Faturaları Toplu Döküm

Faturalama

Seç Fatura Tarihi Fatura Ref. Numarası E-Nr.

Seç	Fatura Tarihi	Fatura Ref. Numarası	E-Nr.
<input checked="" type="checkbox"/>	15.01.2021	1-W5-7-26896	KHN2021
<input type="checkbox"/>	15.01.2021	1-W5-7-26897	KHN2021
<input type="checkbox"/>	18.01.2021	1-W5-7-26909	KHN2021
<input type="checkbox"/>	24.02.2021	1-W5-7-26928	KHN2021
<input type="checkbox"/>	25.02.2021	1-W5-7-26933	KHN2021
<input type="checkbox"/>	15.03.2021	1-W5-7-26939	KHN2021
<input type="checkbox"/>	31.03.2021	1-W5-7-26951	KHN2021
<input type="checkbox"/>	5.04.2021	1-W5-7-26956	KHN2021
<input type="checkbox"/>	17.05.2021	1-W5-7-26976	KHN2021

Record 1 of 9

E-Arşiv

Panteon
Yıldız Posta Cad.1 No:No: 48
34349 BEŞİKTAŞ/ İSTANBUL
Tel: 2122750775 Fax: +90 212 2748456
Web Sitesi: http://www.nebim.com.tr/
E-Posta: nebim@nebim.com.tr
Vergi Dairesi: Boğaziçi Kurumlar
VKN:
TİCARET SİCİL NO: 241296
MUSTERİ NO: 120 00 100

e-Arşiv Fatura

SAYIN
Karakum Bayi Müşterisi
BAĞLAR CAD.
ÇANKAYA/ ANKARA
Tel: 5355555555
VKN: 1231243235
MUSTERİ NO: 120 00 100

Özelleştirme No:	TR1.2
Fatura Tipi:	SATIS
Fatura No:	KHN2021000000001
Fatura Tarihi:	15-01-2021
Fatura Saati:	10:37:58
Muhasebe Fatura No:	

ETTIN: FED570E6-FD7B-4DA2-8340-ACB1007DC79D

Sıra No	Mal Hizmet	Ürün Kodu	Miktar	Birim Fiyat	İskonto Oranı	İskonto Tutarı	KDV Oranı	KDV Tutarı	Diğer Vergiler	Mal Hizmet Tutarı
1	T-SHIRT SPIDER MAN.	DS1100000055002L	1,0Adet	101TL			%18,00	18,18TL		101,00TL
Mal Hizmet Toplam Tutarı										101,00TL
Hesaplanan GERÇEK USULDE KATMA DEĞER VERGİSİ (%18)										18,18TL

- Merkezin Banka Hesabına Nakit Çıkışı programında "Pos Terminali" bilgisi soruldu, oluşan Nakit hareket üzerinde Pos Terminali bilgisi yazılarak raporlanması sağlandı.

Merkezin Banka Hesabına Nakit Çıkışı

Anahtar

Banka İşlem Ref. Numarası

IBAN Numarası

Gönderilen Banka

Genel

Belge Numarası

Belge Tarihi

23.11

Nakit Kasa Hesabı

Nakit Kasa Hesap Kodu

Borç

Alacak

Diğer

Açıklama

Muhasebe İşlem Tipi

Perakende - Mağazalar

POS Terminali

POS Terminali 1

Parasal İşlem Tipleri

Tanımı	Kod	Açıklama
Kanal	2	Endirekt
Yurt Dışı		
Parasal İşlem Tipi - 3		
Parasal İşlem Tipi - 4		
Parasal İşlem Tipi - 5		

- Gelen Online Banka Hareketlerini AI programında, "İthalat Dosya Numarası" ve "İhracat Dosya Numarası" girişi eklenerek, oluşan entegrasyon fişlerine ithalat/ihracat dosya numarası yazılması sağlandı.

Gelen Online Banka Hareketlerini AI

Seç	Online Banka İşlem Kodu	Banka Hareketi Tipi	Banka Hareketi Tipi Açıklaması	Belge Tarihi	Belge Numarası	Banka Borçlu	Banka Hesap Tipi	Banka Cari Hesap Kodu	Banka Cari Hesap Açıklaması	İthalat Dosya Numarası	İhracat Dosya Numarası	Hesap Tipi	Hesap Tipi Açıklaması
<input type="checkbox"/>	14188682	5	Gönderilen Havale / Eft	7.12.2020	35634	<input type="checkbox"/>	6	1-6-108	Akbank Esentepe Cek Hesabi	001	00001	91	Alt Tedari
<input type="checkbox"/>	4688629	4	Gelen Havale / Eft	12.03.2020	444469	<input checked="" type="checkbox"/>	6	1-6-10	Eurobank Telfen-Taksim-207720-351-TL	001	00001	91	Alt Tedari
<input type="checkbox"/>	5168244	4	Gelen Havale / Eft	22.04.2020		<input checked="" type="checkbox"/>	6	1-6-108	Akbank Esentepe Cek Hesabi			91	Alt Tedari
<input type="checkbox"/>	5173076	8	Banka İşlem Fişi 2	24.04.2020	444922	<input checked="" type="checkbox"/>	6	1-6-10	Eurobank Telfen-Taksim-207720-351-TL			0	
<input type="checkbox"/>	5174130	8	Banka İşlem Fişi 2	28.04.2020	798578	<input checked="" type="checkbox"/>	6	1-6-10	Eurobank Telfen-Taksim-207720-351-TL	001	01	0	
<input type="checkbox"/>	5225400	5	Gönderilen Havale / Eft	5.05.2020	202005051395F013012	<input type="checkbox"/>	6	1-6-105	Garanti Bankası Beyoğlu Şb.	001	01	6	Banka Hesabı

- Online Banka Entegratör Bakiye Raporu içerisinde Tarih Filtresi eklenerek, istenen tarihteki bakiye raporunun alınması sağlandı.

Online Banka Entegratör Bakiye Raporu

Banka Para Birimi: TRY

Banka	Banka Adı	Adı	Banka Şube Adı	Banka Hesap Adı	Banka Hesap Tipi	Banka IBAN	Son Sorgulama Zamanı	Blokeli Bakiye	Online Banka Entegratör Bakiye	Bakiye	Fark
00046	AKBANK	NEBİM DEMO	ŞİŞLİ TİCARİ							849,19	
Banka Para Birimi: USD											
00032	TEB	NEBİM DEMO	4. LEVENT							002,00	
00111	QNB FİNANSBANK	NEBİM DEMO	AVCILAR TİCARİ							206,57	
										204,57	

Filtre - Online Banka Entegratör Bakiye Raporu

Filtre Filtrelenebilir Kolonlar

Adı

And

[Bakiye Tarihi] Equals [24.11.2021]

İnsan Kaynakları ve Personel Ücretleri

- Yeni İstihdam Teşvik Kanun kodları eklendi:

26322 - 26322.Kanun

Alım, Satım, Sevkiyat Süreçleri

- Oluşan e-İrsaliye içerisine aşağıdaki alanlar eklenerek alıcı firma tarafından zorunlu kılınan Ürün Kodu/Barkod gibi bilgilerin yine alıcı tarafından istenen alanlarda gönderilmesi sağlandı:
 - o BuyersItemIdentificationID
 - o ManufacturersItemIdentificationID
- Oluşan e-Fatura içerisine aşağıdaki alanlar eklenerek alıcı firma tarafından zorunlu kılınan Ürün Kodu/Barkod gibi bilgilerin yine alıcı tarafından istenen alanlarda gönderilmesi sağlandı:
 - o ManufacturersItemIdentification
- Stok İşlem Tipi Tanımı 10 adete çıkarılarak, stok hareketi içeren fiş girişlerinde giriş yapılması sağlandı.

Tanımlı	Zorunlu...	Kullanım Dışı
Stok İşlem Tipi - 1	<input type="checkbox"/>	<input type="checkbox"/>
Stok İşlem Tipi - 2	<input type="checkbox"/>	<input type="checkbox"/>
Stok İşlem Tipi - 3	<input type="checkbox"/>	<input type="checkbox"/>
Stok İşlem Tipi - 4	<input type="checkbox"/>	<input type="checkbox"/>
Stok İşlem Tipi - 5	<input type="checkbox"/>	<input type="checkbox"/>
Stok İşlem Tipi - 6	<input type="checkbox"/>	<input type="checkbox"/>
Stok İşlem Tipi - 7	<input type="checkbox"/>	<input type="checkbox"/>
Stok İşlem Tipi - 8	<input type="checkbox"/>	<input type="checkbox"/>
Stok İşlem Tipi - 9	<input type="checkbox"/>	<input type="checkbox"/>
Stok İşlem Tipi - 10	<input type="checkbox"/>	<input type="checkbox"/>

- Global Blue (IC2Web) entegrasyonunun Nebim V3 POS üzerinde kullanılabilmesi Nebim V3 ERP 19.10.1 versiyonu ile sağlanmıştı.

Nebim V3 ERP 21.10.1 versiyonu ile Nebim V3 POS üzerinde "Global Blue (IC2Web)" entegrasyonu için kullanılan programların, Nebim V3 ERP ve Nebim V3 Store içerisindeki "Satış & Pazarlama > Toptan Satışlar – Global Blue (Web)" menüsü altına eklenerek Toptan Satış içinde kullanılabilmesi sağlandı.

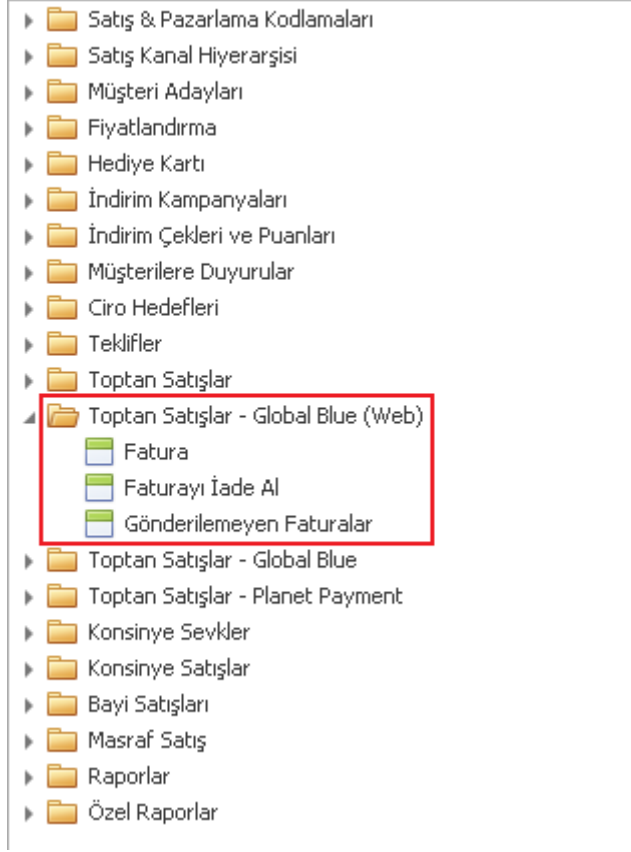

- Planet Payment Tax Free entegrasyonunun Nebim V3 POS üzerinde kullanılabilmesi Nebim V3 20.4.1 versiyonu ile sağlanmıştı.

Nebim V3 ERP 21.10.1 versiyonu ile Nebim V3 POS üzerinde "Planet Payment Tax Free" entegrasyonu için kullanılan programların, Nebim V3 ERP ve Nebim V3 Store içerisindeki "Satış & Pazarlama > Toptan Satışlar – Planet Payment" menüsü altına eklenerek Toptan Satış içinde kullanılabilmesi sağlandı.

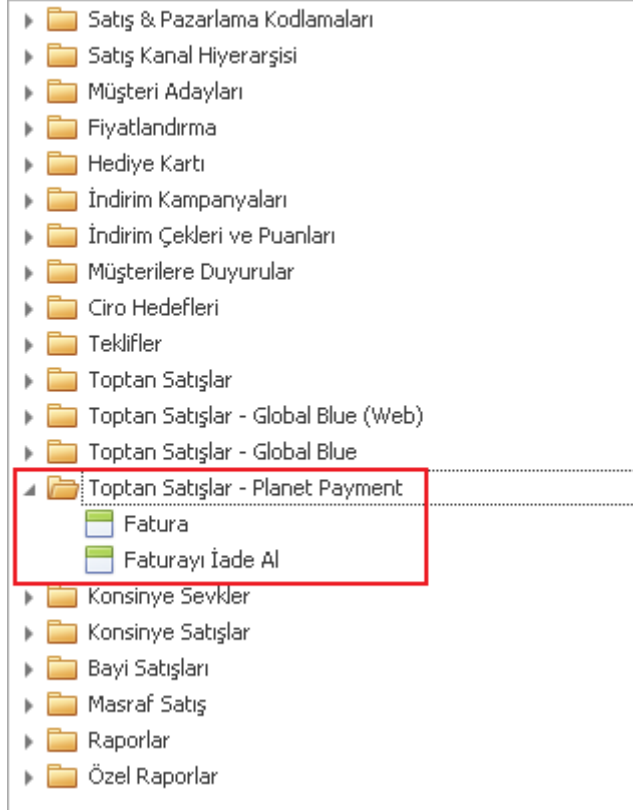

- Depo Yönetimi > Set Ürün İşlemleri > Set Boz (Ürün Çöz) formunda, seri numarası ile takip edilen bir set için ürün çözme işlemi yapılırken, içerik ürünlere ait üretim tarihi, parti kodu, son kullanma tarihi ve ürün seri numarası bilgilerinin ilgili satıra varsayılan olarak getirilmesi sağlandı.

Set Boz (Ürün Çöz)

Ürün Kodu: FGTSET0000001
İşlem Tarihi: 25.11.2021
Çözülebilir Miktar: 0
Miktar: 1
Ürün Seri Numarası: 01086803740378202126289*1116042410001*17230626

Ofis: Merkez Ofis
Çıkış Depo: 1-3-10 Müşteri deposu
Giriş Depo: 1-3-10 Müşteri deposu

Stok İşlem Tipleri

Tanımı	Kod	Açıklama
Hareket Nedeni	1	direkt
Stok İşlem 2		
OPTİK PARTİ KODU		
geviri		
Stok İşlem Tini - 5		

Set İçeriği

Madde Kodu	Madde Açıklaması	Renk Kodu	Beden	Uzunluk	Üründe Seri Numarası Takibi Yapılacak	Miktar	Kullanılabilir Envanter	Üretim Tarihi	Parti Kodu	Son Kullanma Tarihi	Ürün Seri Numarası	Oluşan...
FGTURUN0000001	Tıbbi Ürün 1				☑	1	0	10.10.2...		30.04.2...	0108680...	1
FGTURUN0000002	Tıbbi Ürün 2				☐	2	0	1.01.1900	001	1.01.1900		2

- Optik ve Medikal ürünlerde, Medikal Ürün Özellikleri elementine "Temel UDI-DI" alanı eklendi. ÜTS Tıbbi Cihaz Bildirim Dosyası Oluştur programı ile oluşan dosyaya bu alan eklendi. "Temel UDI-DI" alanına toplu veri girilebilmesi için;
 - o Ürünlerde Toplu Bilgi Değişirme Sihirbazı formuna "Medikal Ürün Özelliklerini Değişir" seçeneęi eklenerek, Medikal Ürün Özelliklerinin deęistirilebilmesi saęlandı,
 - o Optik Ürünlerde Toplu Bilgi Deęistirme Sihirbazı formuna "Temel UDI-DI deęiştir" seçeneęi eklendi,

Perakende Satış

- Mağazalarında müşterilerine müşterilerin akıllı telefonları üzerinden temassız mobil ödeme kolaylığını yaşatmak isteyen firmalarda kullanılmak üzere Paynet firması ile bir işbirliği gerçekleştirilip, Nebim V3 21.4.1 versiyonunda yayınlanmıştır.

Nebim V3' ün 21.4 versiyonunda yayınlanan entegrasyona ek olarak Nebim V3 21.10 versiyonu ile birlikte "Bonus Flaş" ödeme yöntemi de eklenmiş oldu.

***** Paynet entegrasyonunun kullanılabilmesi için Paynet ile anlaşma yapılması ve ayrıca Nebim'den Nebim V3 Mağaza Kullanıcısı için Paylink Mobil Ödeme Entegrasyonu lisanslarının temin edilmesi gerekmektedir. Bu lisans; SMS/Paypass, BKM Express, Masterpass, Maximum Mobil ve Bonus Flaş ile ödeme entegrasyonunu kapsamaktadır.**

- Nebim V3 POS' ta ödeme işlemini Paylink mobil ödeme yöntemlerinden "Bonus Flaş" veya "Maximum Mobil" ile yaparken, müşteri cep telefonunda yüklü "Bonus Flaş" ve "Maximum Mobil" banka uygulamalarına taksit sayısı bilgisinin gönderilip müşterinin minimum düzeyde veri girişi yaparak işlemi tamamlayabilmesi için her iki ödeme yönteminde geçerli taksit sayısını sorgulayacak ve kasiyere seçim yaptıracak geliştirmeler eklendi.

Ödeme

Toplam	Ödeme Tipi	Para Birimi	Döviz Kuru	Tutar	
69,90					↑
İskonto					↓
0,00					🗑️
Net Tutar					
69,90					
Ödenen Tutar					
0,00					

Mobil Ödeme

Paylink BonusFlaş

Taksit

Telefon Numarası Tek Çekim

3 Taksit

4 Taksit

6 Taksit

9 Taksit

12 Taksit

Tutar 69,90

7 8 9 ←

4 5 6 C

1 2 3 ↵

0 00 , ↵

İşlemler

✓ ✗

- Azerbaycan' da perakende satış yapan mağazalarda mali onaylı yazıcı olarak kullanılan NBA Fiscal Box entegrasyonunda, cihaza veri göndermeden önce gönderilen login komutu için kullanıcı bilgisinin parametre olarak girilebilmesi sağlandı.

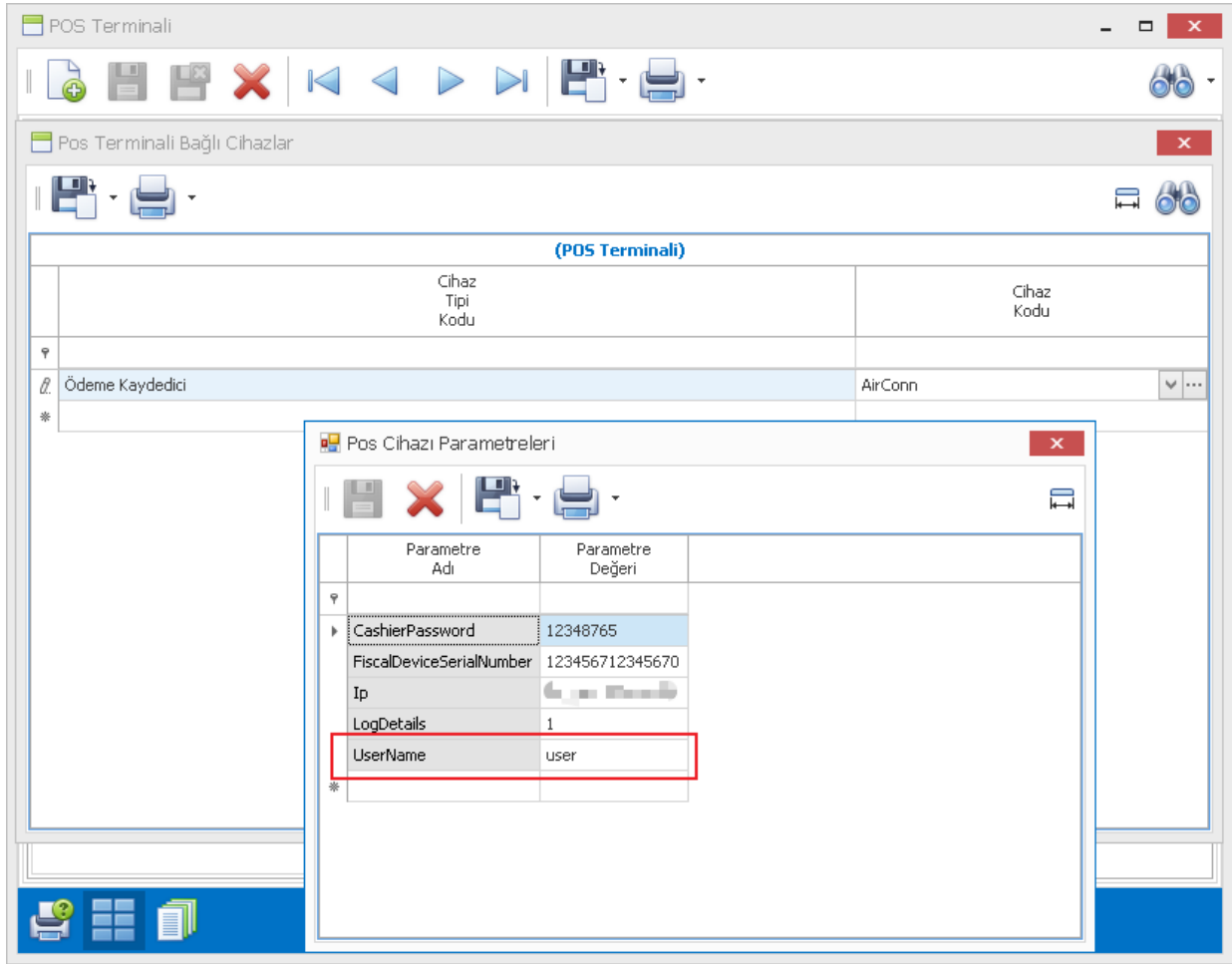

- Azerbaycan' da perakende satış yapan mağazalarda mali onaylı yazıcı olarak kullanılan NBA Fiscal Box entegrasyonunda;
 - Cihaza komut göndermeden önce "getInfo" ile çevrimiçi olma durumu kontrol edildi,
 - "Periyodik Z Raporu" butonu ile rapor alınması sağlandı.

Periyodik Z Raporu

Başlangıç Tarihi | 00:00

Bitiş Tarihi | 00:00

- Nebim V3 ERP Hediye kartı yönetimi ile perakende müşterilere para ile satılmak üzere hediye kartları oluşturulur, oluşturulan bu hediye kartları mağazalara gönderilir ve perakende müşterilere satılarak daha sonra yapılan alışverişlerde ödeme işlemlerinde kullanılır.

Nebim V3 ERP 20.4.1 versiyonu ile hediye kartlarına eklenen "Kullanımda SMS Doğrulaması Yapılsın" parametresi ile perakende müşteriye satışı gerçekleşen hediye kartı ilk defa kullanılmak istendiğinde kullanacak olan kişinin telefon numarasına bir doğrulama kodu gönderilip hediye kartının bu telefon numarası ile eşleşmesi ve her kullanımda telefon numarası için doğrulama yapılması sağlanmıştır.

Nebim V3 ERP 21.10.1 versiyonu ile hediye kartlarına "SMS Gönderilebilir İletişim Şekli Bulunmuyor İse SMS Doğrulaması Yapılmasın" parametresi eklenerek, cep telefonu bilgisini paylaşmayan yada SMS gönderilemeyecek operator bilgisine sahip müşterilerinde bu tip hediye kartlarını kullanabilmesi sağlandı.

The screenshot displays the 'Hediye Kartı' (Gift Card) configuration interface. The window title is 'Hediye Kartı'. The interface includes a toolbar with icons for file operations and navigation. The main area is divided into several sections:

- Card Details:** Seri Numarası (WD336699), Ürün Kodu (GIFT0001), Para Birimi (TRY), Tutar (50,00), Kullanılan Tutar (50,00).
- Dates:** İlk Geçerlilik Tarihi (21.04.2020), Son Geçerlilik Tarihi (31.12.2050), Geçerlilik Süresi (0).
- Satış Tutarı Kuralları (Sales Rules):** Minimum Satış Tutarı (0,00), Maksimum Satış Tutarı (0,00), Girilen Değerin Katları Şeklinde Satılabilir (0).
- SMS Onay (SMS Confirmation):** Kullanımda SMS Doğrulaması Yapılsın, SMS Gönderilebilir İletişim Şekli Bulunmuyor İse SMS Doğrulaması Yapılmasın, Doğrulanmış Telefon Numarası (0549).
- Other Options:** Tutar Satış Sırasında Girilecek, Tek Kullanımlık, İade Alınmaz, Satışı Yapıldı, Kullanıldı, Kullanım Dışı.

Hediye Kartı Oluşturma Sihirbazı

Hediye Kartı

Yeni
 Dosyadan Yükle
 Hediye Kartlarını Excel Dosyasından Al

Ürün Kodu

Seri Numarası

Barkod
 Manuel
 Rastgele Sayı (Random)

Barkod Tipi

Sabit Bölüm

Başlangıç Numarası

Bitiş Numarası

Sabit Kısım

Seri Numarası Uzunluğu

Hediye Kartı Sayısı

Para Birimi: TRY

Tutar: 0

Tutar Satış Sırasında Girilecek

Minimum Satış Tutarı: 0,00

Maksimum Satış Tutarı: 0,00

Girilen Değerin Katları Şeklinde Satılabilir: 0

Tek Kullanımlık

İade Alınmaz

Kullanımda SMS Doğrulaması Yapılsın

SMS Gönderilebilir İletişim Şekli Bulunmuyor İse SMS Doğrulaması Yapılmasın

Toplam: 0

Geçerlilik Tarihi: 22.11.2021

Son Geçerlilik Tarihi: 31.12.2050

Geçerlilik Süresi: 0

Satış Yapıldı

Oluşan Hediye Kartları İçin Sevkiyat Fişi Oluşturulsun

Next > Kapat

- Romanya' da perakende satış yapan mağazalarda mali onaylı yazıcı olarak Custom Q3XF Fiscal Printer kullanılabilir. Nebim V3 Pos için Custom Q3XF Fiscal Printer entegrasyonu eklenerek Romanya' da Nebim V3 Pos' tan entegre olarak fiş yazdırılabilmesi sağlandı.

POS Terminali

Pos Terminali Bağlı Cihazlar

(POS Terminali)

Cihaz Tipi Kodu	Cihaz Kodu
Ödeme Kaydedici	Custom Q3XF Fiscal Printer

*** Bu fonksiyonların kullanılabilmesi için "Nebim V3 Mağaza Kullanıcısı için Custom Q3XF Fiscal Printer Entegrasyonu" lisansının temin edilmesi gerekmektedir.

- Newland-NLS Fm430 Pasaport Okuyucu ile entegrasyon sağlandı. POS Terminali Bağlı Cihazlar programı üzerinden Pasaport Okuyucu olarak Newland-NLS Fm430 Pasaport Okuyucu seçilerek tanımlama yapılabilir.

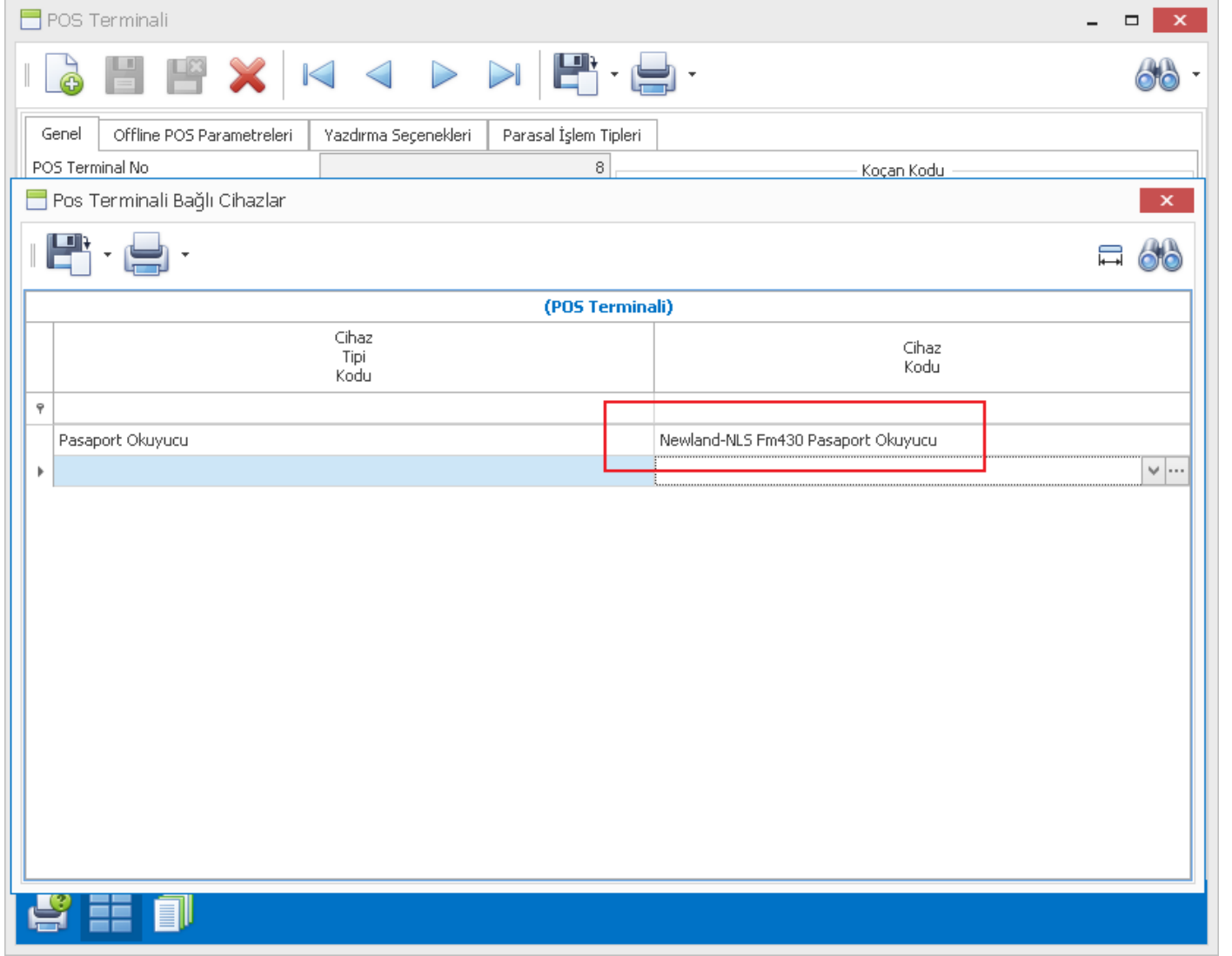

V3 ERP, STORE VE MOBİL Uygulamalara eklenen Rapor ve Programlar Listesi

Uygulamalar

Menu	Uygulama	Program Adı
Satış & Pazarlama	Toptan Satışlar - Global Blue (Web)	Fatura
Satış & Pazarlama	Toptan Satışlar - Global Blue (Web)	Faturayı İade Al
Satış & Pazarlama	Toptan Satışlar - Global Blue (Web)	Gönderilemeyen Faturalar
Satış & Pazarlama	Toptan Satışlar - Global Blue	Gönderilemeyen Faturalar
Satış & Pazarlama	Toptan Satışlar - Planet Payment	Fatura
Satış & Pazarlama	Toptan Satışlar - Planet Payment	Faturayı İade Al
Personel Ücretleri	Sosyal Güvenlik Kurumu İşlemleri	Uzaktan Çalışma Gün Sayıları
Toptan Satış	Toptan Satışlar - Global Blue (Web)	Fatura
Toptan Satış	Toptan Satışlar - Global Blue (Web)	Faturayı İade Al
Toptan Satış	Toptan Satışlar - Global Blue (Web)	Gönderilemeyen Faturalar
Toptan Satış	Toptan Satışlar - Global Blue	Gönderilemeyen Faturalar
Toptan Satış	Toptan Satışlar - Planet Payment	Fatura
Toptan Satış	Toptan Satışlar - Planet Payment	Faturayı İade Al

Raporlar

Menu	Uygulama	Program Adı	Sorgu Adı
Finansman Yönetimi	Alacak Hesapları	Vadesi Gelmiş / Gelmemiş Bakiyeler - Gün Dağılımlı	PIVOT
Finansman Yönetimi	Alacak Hesapları	Vadesi Gelmiş / Gelmemiş Bakiyeler - Ay Dağılımlı	PIVOT
Finansman Yönetimi	Borç Hesapları	Vadesi Gelmiş / Gelmemiş Bakiyeler - Gün Dağılımlı	PIVOT
Finansman Yönetimi	Borç Hesapları	Vadesi Gelmiş / Gelmemiş Bakiyeler - Ay Dağılımlı	PIVOT