

Nebim V3 Ver.24.10.1 Versiyonu Yenilikleri

Son güncelleme: 08.11.2024

Copyright © 2024 Nebim Neyir Bilgisayar Sanayii ve Hizmetleri A.Ş.

Nebim, Nebim V3, NebimExtra, Nebim logosu, Nebim V3 logosu ve NebimExtra logosu Nebim'in tescilli markalarıdır. Adı geçen diğer şirket, ürün ve hizmet adları başka firmaların tescilli markalarıdır.

İçindekiler

- [Genel](#)
- [Genel Muhasebe](#)
- [Finans Yönetimi](#)
- [Alım, Satım, Sevkiyat Süreçleri](#)
- [Perakende Satış ve Nebim V3 POS](#)
- [İnsan Kaynakları ve Personel Ücretleri](#)
- [V3 ERP, STORE VE MOBİL Uygulamalara eklenen Rapor ve Programlar Listesi](#)

Genel

- Mağazada sürekli olarak ihtiyaç duyulan işlemlerin pratik ve hızlı bir şekilde yapılabilmesi için Android işletim sistemi tabanlı el terminalleri üzerinde çalışan "Nebim V3 Mobil Mağaza" uygulaması geliştirilmiştir.

Mobil Mağaza uygulamasına etiket yazıcısı olarak "Possify B300" model yazıcı desteği eklendi. Possify B300 yazıcı ile Nebim V3 ERP > Ürün Yönetimi > Ürünleri Etiketle > Ürün Etiket Tipi (Mobil Etiket) programı ile tanımlanan Native Language Code olarak .repx, .prn(ZPL) ve CPCL formatlarında etiket dökümü yapılabilmektedir.

"Sipariş Oluştur Iyzico Cep POS ile Öde" seçeneği kullanıldığında "Teslimat" seçenekleri sorulması sağlandı.

"Reyon Fişi Oluştur" kullanıldığında alışveriş sepeti içerisinde "Depo" seçimi yapılır ise Nebim V3 POS üzerinde reyon fişi aktar işlemi oluşmuş fişte seçilen deponun teslimat deposu olarak taşınması sağlandı.

"Sayım" programında ürün girişi (barkod okutma), girilmiş ürünlerin listelenmesi (son okutulan en başta, okutulan - toplam miktar) gibi işlemlerde iyileştirmeler yapıldı.

"Ürün Sorgula" programında "Ödeme Planı" girişi kaldırılıp, sorgulanan ürün bilgileri listelendiğinde ödeme planı bazında fiyat gösterimi ve seçilen ödeme planı ile sepete eklenmesi sağlandı.

- Nebim V3 ERP içerisindeki Müşteri, Tedarikçi, Perakende Müşteri Kartı > İletişim > Reklam – Duyuru Onay Durumu formuna "SMS, Arama, E-Mail" izin detayları eklenerek, iletişim adresi bazında listelenmesi sağlandı.

İletişim Şekli Açıklaması	İletişim Adresi	Opt-In	Opt-Out	Form Numarası	Onay Formu Tipi	Onay Formu Durumu	SMS	Arama	E-Mail
		<input type="radio"/>	<input type="radio"/>				<input type="checkbox"/>	<input type="checkbox"/>	<input type="checkbox"/>
Özel Cep Telefonu 2	+90(543)6...	<input checked="" type="radio"/>	<input type="radio"/>	202305080017			<input checked="" type="checkbox"/>	<input checked="" type="checkbox"/>	<input type="checkbox"/>
Telefon	car...@gmail.com	<input checked="" type="radio"/>	<input type="radio"/>	202305080018			<input type="checkbox"/>	<input type="checkbox"/>	<input checked="" type="checkbox"/>
Özel Cep Telefonu	5555555555	<input checked="" type="radio"/>	<input type="radio"/>	202305100007			<input checked="" type="checkbox"/>	<input checked="" type="checkbox"/>	<input type="checkbox"/>

- Nebim V3 ERP > Ayarlar > Lokasyon Parametreleri > Genel Parametreler içerisinde eklenen "Kişisel Veri Şifreleme Kullanılacak" parametresi ile Nebim V3 ERP ve Nebim V3 POS üzerinde kayıt edilen ya da mevcutta kayıtlı olup bilgileri güncellenen perakende müşteri kartları için;

- İsim,
- Soy İsim,
- Aile Adı,
- İletişim Adresleri,

Verilerinin müşteri kartı üzerinde Nebim V3 ERP ve Nebim V3 POS tarafındaki gösteriminde "***" karakteri ile maskelenmesi ve asıl verinin şifrelenmiş olarak açılan yeni tablolar üzerinde saklanması, yetkili kullanıcılar tarafından perakende müşteri kartlarının verilerinin şifreleri çözülmüş şekilde yetkilendirilmiş programlar ile görüntülenmesi sağlandı.

NebimExtra üzerinden temin edilen NebimCustomerDataPassport_veritabanıadi.pass dosyası Nebim V3 ERP çalışma dizinine kopyalanıp bu dosya ile verilerin şifrelenmesi ve şifreli verilerin çözülmesi mümkün olmaktadır.

	CurrAccTypeCode	CurrAccCode	FirstName	LastName	FirstLastI
1	4	1-10-200	3ps4iyBBxoC/2fBOreniYg==	D6VpCJWCQvYY3kZN7/cyCw==	yZSWww
2	4	1-10-201	2n/XYscbg2bsZ7glSUq6dw==	aUxnFTZioRo31pprzSioFQ==	laJvKe6c
3	4	1-10-202	B8+hi6RXowMUKzPmcrUpFw==	T97V1196kjLXez6KmZiYdw==	bSo0gr2
4	4	1-10-203	23Sa6awQhUhqXDlqkx85IQ==	FqbKjddGWgqzg83ONsieTA==	+/Ct65lq
5	4	1-4-1	lqMid28/jqXYUtuyVQcxldg==	CUeYku0ApiOFMmM2oG8CSQ==	w1BpQF
6	4	GDPR	exMQmVxKnPPht3GfY5qQCQ==	g+1PrGxVgeFBmSgQyouMEQ==	A79vvXl

	CommunicationID	CommAddress	CreatedUsr
1	0917922C-93B5-4398-A712-B1C7009C9B66	QUaK9GhB9wWGqh1K8hboWg==	nebimOkai
2	64C309AD-B5B8-4BA3-B6B1-B1C7009C9F65	QUaK9GhB9wWGqh1K8hboWg==	nebimOkai
3	0A541620-09AB-4D5E-B2E9-B1C7009CBF62	4zZ6qG0cfb75LvAaTefD/A==	nebimOkai
4	E493C789-FF4C-4A47-A2BE-B1C7009CCD4D	7qfUFNkm1lf+qwlgtOhfePw9olHD4ZWby7E5m7Sud8Y=	nebimOkai
5	1D64B996-6D7E-4E3C-9362-B1CA009F3305	/ruUU0t17KH8Qr8CWVJaRvRml2S6V1PhhqCKTkM3rw=	nebimDog
6	77A0969A-CCFF-44A1-AAF5-B1CA009F51CB	YNvM/JyNzOk7Cu9bk/9jAJPTrUICdVFCnlOILmXvD10=	nebimDog

	CurrAccTypeCode	CurrAccCode	CompanyCode	OfficeCode	TitleCode	FirstName	Patronym	LastName
1	4	1-10-200	1	M		Q***	D*****	E****

***** Bu fonksiyonların kullanılabilmesi için "Nebim V3 ERP Veri Tabanında Perakende Müşterilerin Kişisel Verilerinin Şifrelenmesi" lisansının temin edilmesi gerekmektedir.**

Genel Muhasebe

- Nebim V3 ERP > Genel Muhasebe > Muhasebe Fiş İşlemleri > Excel Dosyasından Muhasebe Fişlerini Al programı şablonuna "Cari Hesap Borç / Alacak Kaydı Oluşturulsun" seçeneği eklenerek Excel' e gönder ve Excel' den al seçenekleri ile çalışması sağlandı.
- Nebim V3 ERP > Genel Muhasebe > Sabit Kıymetler > Amortismanları Muhasebeye İşle programı ile birikmiş amortismanlar muhasebeye işlenirken, oluşan muhasebe fişinde enflasyon muhasebesine istinaden hesaplanan birikmiş amortisman tutar farklarının ilgili muhasebe hesabı üzerindeki enflasyon fark hesabına bölünerek muhasebeleşmesi sağlandı.

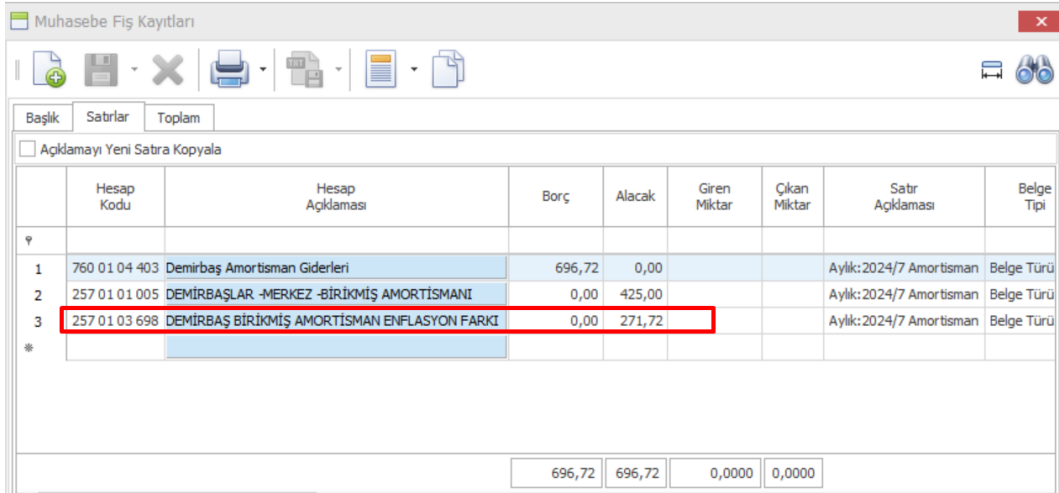

	Hesap Kodu	Hesap Açıklaması	Borç	Alacak	Giren Miktar	Çıkan Miktar	Satır Açıklaması	Belge Tipi
1	760 01 04 403	Demirbaş Amortisman Giderleri	696,72	0,00			Aylık:2024/7 Amortisman	Belge Türü
2	257 01 01 005	DEMİRBAŞLAR -MERKEZ -BİRİKİMİŞ AMORTİSMANI	0,00	425,00			Aylık:2024/7 Amortisman	Belge Türü
3	257 01 03 698	DEMİRBAŞ BİRİKİMİŞ AMORTİSMAN ENFLASYON FARKI	0,00	271,72			Aylık:2024/7 Amortisman	Belge Türü

- Nebim V3 ERP > Genel Muhasebe > Beyannameler > KDV Beyannamesi içerisinde eski dönemlere ait faturalara karşılık düzenlenen %8 ve %18 KDV oranına tabi işlemlerin tutar bilgileri, ilgili beyanname içerisinde "Diğer İşlemler > İşlem Türü: 550 Diğerleri" kodu ile eklendi.

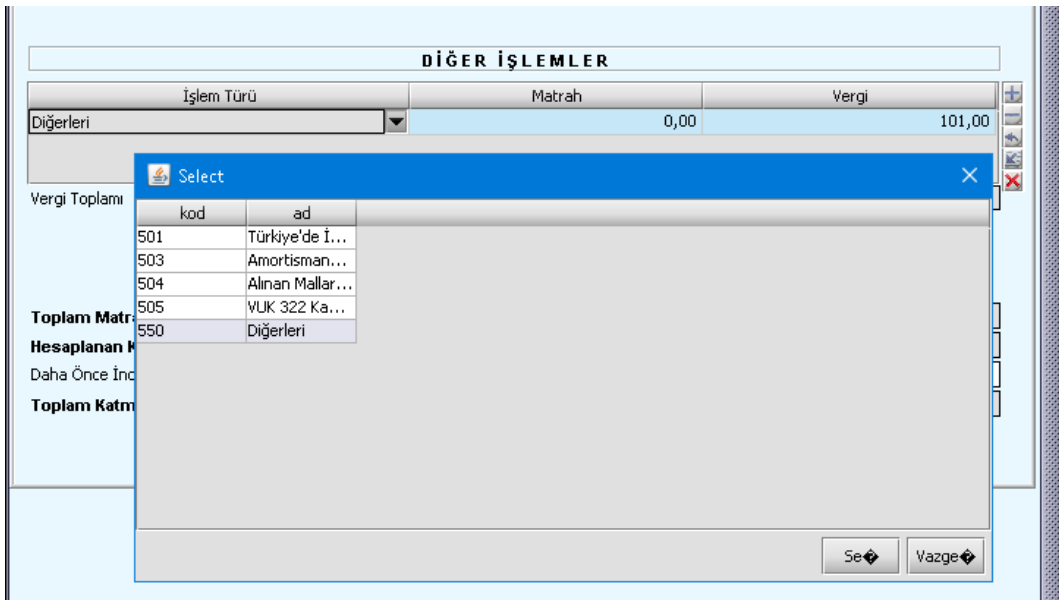

İşlem Türü	Matrah	Vergi
Diğerleri	0,00	101,00

kod	ad
501	Türkiye'de İ...
503	Amortisman...
504	Alınan Mallar...
505	VUK 322 Ka...
550	Diğerleri

- Nebim V3 24.10.1 versiyonu ile Nebim V3 ERP ve Finrota firmasının açık bankacılık çözümleri sunan Netekstre ürünü ile entegrasyon yapılabilmesi için gerekli olan alt yapı çalışmaları geliştirildi. Nebim V3 24.10.1 versiyonunun yayınlanmasını takip eden dönemde, gerçekleştirilecek tamamlayıcı entegrasyonlar ile birlikte, firmanın cari kartları gönderimi yapılabildiği banka hareketleri Nebim V3 ERP içerisine banka işleri olarak işlenebilecektir.

Online Banka Entegratör

Online Banka Entegratör Finrota

Finrota

Parametreler

Kullanıcı Kodu

Parola

Web Servis Adresi http://demo_nteapi.ecozum.com

WebServiceAddressTNT https://demo_tntapi.ecozum.com

Api Anahtarı ey: [redacted] YyZTZ

Başlangıç Tarihi 1.01.1900

Oluşacak Fişin Satır Açıklamasına Online Banka İşlem Kodu(PaymentID) Yazılsın

***** Bu fonksiyonların kullanılabilmesi için "Nebim V3 Finrota - Netekstre Online Banka Entegrasyonu" lisansının temin edilmesi gerekmektedir.**

Alım, Satım, Sevkiyat Süreçleri

- Nebim V3 ERP > Süreç ve Form Döküm Parametreleri > e-Fatura Görselleri programında "Masraf Satış – Kur Farkı Faturası" girişi için ".xslt" tanımı yapılarak sağlanarak ilgili faturada görsel olarak kullanımı sağlandı.

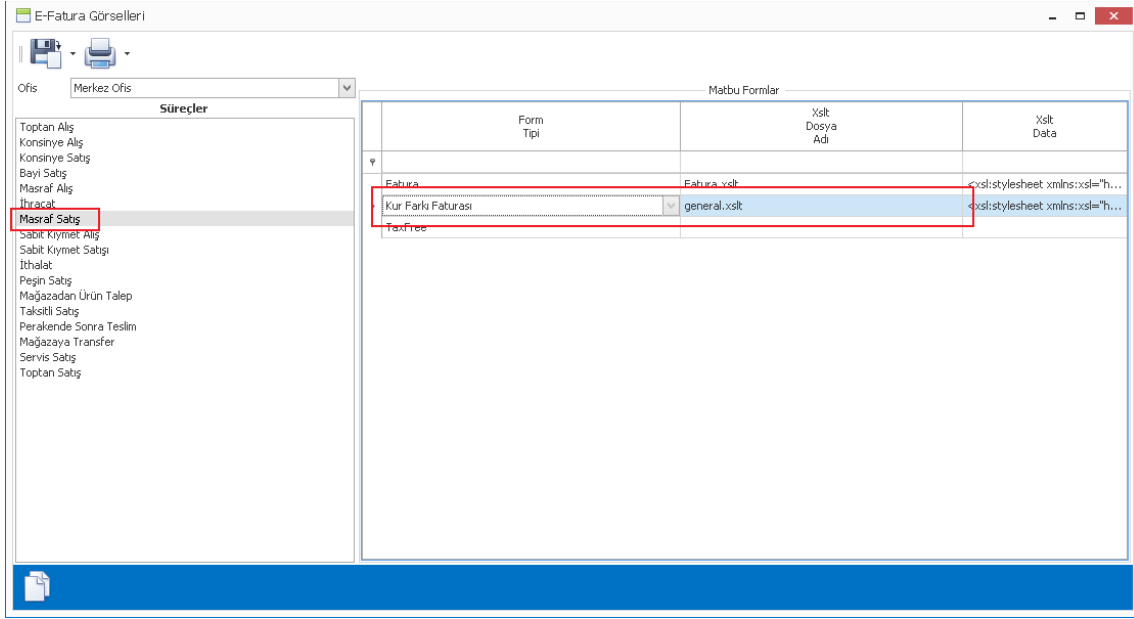

- Nebim V3 ERP > Finansman Yönetimi > e-Arşiv İşlemleri > e-Arşiv Faturaları Toplu Döküm programında birden fazla fatura satırı seçilip "Seçilen Tüm E-Arşiv Faturaları Yazdır" butonuna basılır ise seçili tüm faturalar için tek bir dosya dizini sorulması ve "faturarefnumber.pdf" isimlendirmesi ile her bir faturanın seçilen dizine kayıt edilmesi sağlandı.

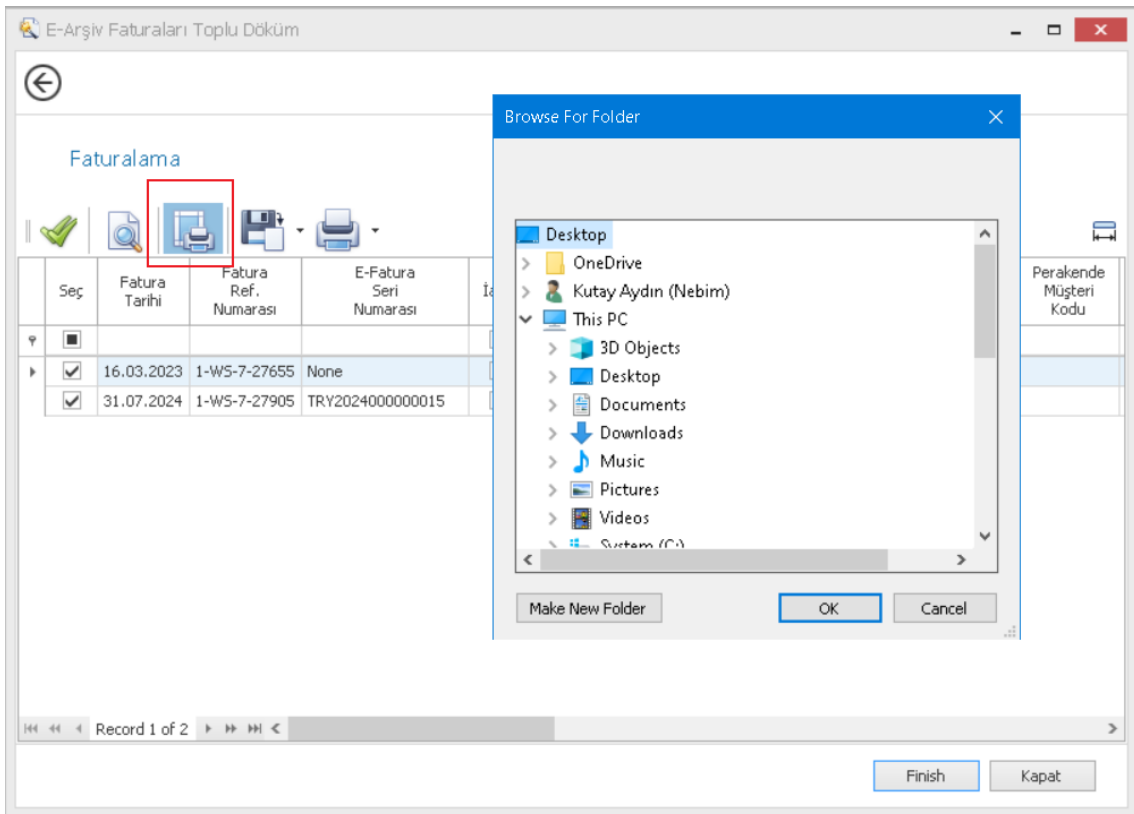

- Nebim V3 ERP içerisinde girilen stok hareket fişlerinde iki depo seçimi/gösterimi var (ör. Ofis depoları arası tranfer vb.) ise özet giriş sekmesinde açılan varyant tablosu içerisinde seçili olan hücre için her iki depo kodu bazında ürün envanter bilgilerinin gösterimi sağlandı.

Varyant Tablosu - DS1100000055 (Erkek UA Flow Dynamic Antrenman Ayakkabısı)

Renk		Beden1									
Renk Kodu	Renk Açıklaması	+600	S	M	L	XL	XXL	3XL	4XL	5XL	
001	GRİ										
002	HAKİ										
003	LACİVERT										
004	MAVİ										
005	GRİ										
006	KAHVE										
007											
008	MÜRDÜM										
SIYAH	SIYAH										
Toplam		0	0	0	0	0	0	0	0	0	..
Envanter:(M003) GRİ		176	2.516	910	1.090	990	990	0	0	0	..
Envanter:(1-M-1) GRİ		0	1	2	-9	0	0	0	0	0	..

DS1100000055(Erkek UA Flow Dynamic Antrenman Ayakkabısı) 001 - +600

M003		1-M-1	
Giren Miktar	204,0000		0
Çıkan Miktar	0		0
Envanter	204,0000		0

- Nebim V3 Mobile > Fiş Girişi formlarında bulunan "Ürün Dosyası Kütüphanesinden Aktar" seçeneği ile işlem yapılırken "Ürün Dosyası Tekrar Okutulduğunda Uyarı Ver" opsiyonu ile barkod okutarak giriş yapıldığı durumlarda kullanıcının uyarılarak aynı dosyayı tekrar okutması/aktarımı engellendi.

Ürün Dosyası

Dosya Parametreler

Miktarlı Giriş Yapılacak

Ürün Dosyası Tekrar Okutulduğunda Uyarı Ver

Dosya Adı : 8680374715919

Miktar :

Son Okutulan Dosya Adı : 8680374715919

Son Okutulan Dosya Mik. : 1

Toplam Okutulan Dosya Mik. : 1

Mesaj

Ürün Dosyası Daha Önce Okutulmuş! Devam Etmek İstediyinizden Emin Misiniz?

Yes No

- Nebim V3 ERP > Satış süreçlerinde sipariş ve fatura girişlerinde bulunan "Ödeme Planı" girişinin tedarikçi kartları içinde tanımlanması sağlanarak alış sipariş ve alış fatura girişlerinde, tedarikçi için tanımlanmış ödeme planı grubundan gelen ödeme planlarının, fişler tarafında bu bilgilere göre oluşması sağlandı.
- Nebim V3 ERP > Satın Alma > Toptan Alış > Tedarikçi Fiyat Farkı Faturası Oluştur programı ile oluşan fiyat farkı faturası için "Satır Açıklaması" ve "Fiş Açıklaması" alanları girişi sağlandı.
- Nebim V3 ERP > Satış & Pazarlama > Hediye Kartı > Hediye Kartı Faturası programına "Veri Al" butonu eklenerek, seri numaralarının yazılı olduğu bir dosya formatı ile topluca seri numarası girişi yapılması sağlandı.

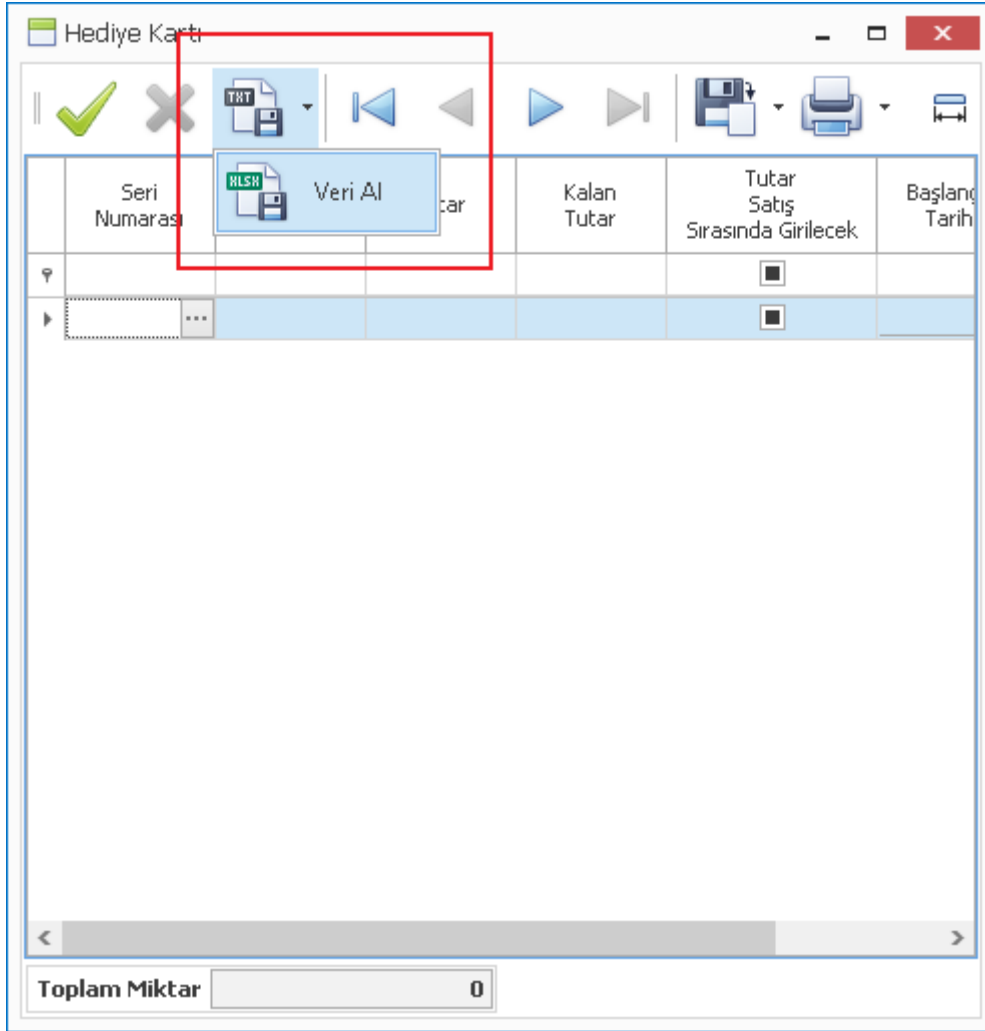

- Nebim V3 ERP > Satın Alma > Masraflar > Excel Dosyasından Masraf Dekontlarını Al programı için kullanılan dizayn dosyasına "Doküman Tipi" kolonu eklenerek oluşan fişe aktarımı sağlandı.
- Nebim V3 ERP > Depo Yönetimi > Sevkiyat > Perakende Araç Yükleme Fişi içerisinde bulunan "İrsaliye İçeriği Okutarak Gir" formu açılarak, seçilen irsaliye satırları içerisinde set ürün bulunuyor ise "Set İçeriği Okutarak Gir" formu açılarak set bütünlüğü ile giriş yapılabilmesi sağlandı.

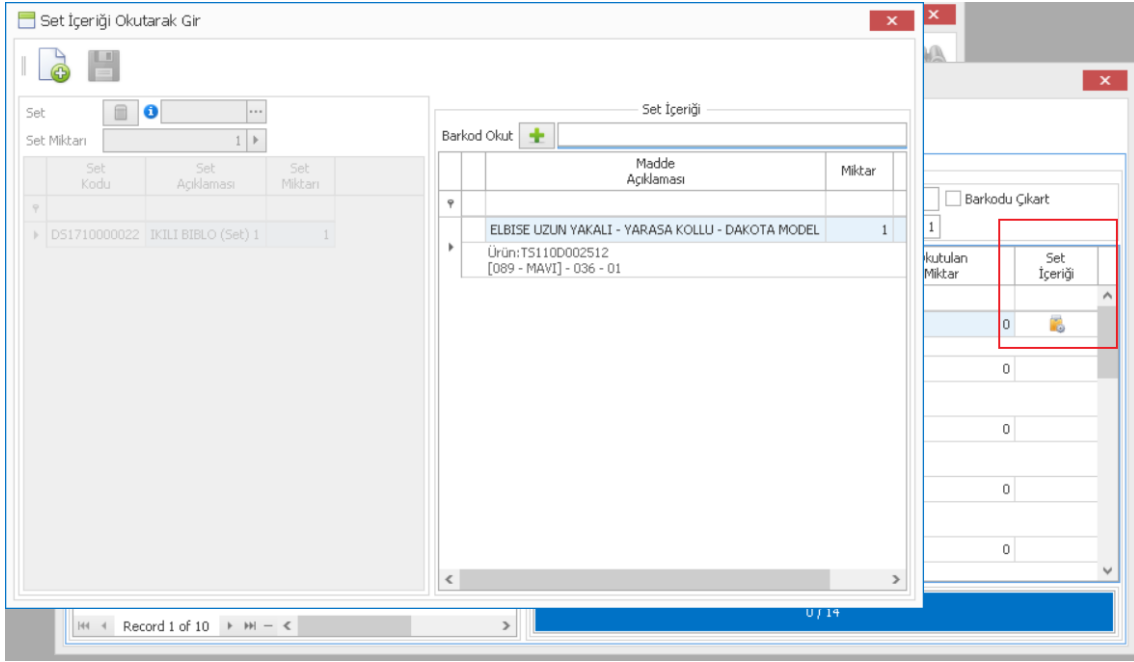

- Nebim V3 ERP > Depo Yönetimi > Sevkiyat > Oluşturulmuş e-İrsaliyeleri Kontrol Et ve Gönder programında birden fazla irsaliye satırı seçilip "Seçilen Tüm E-İrsaliyeleri Yazdır" butonuna basılır ise seçili tüm irsaliyeler için tek bir dosya dizini sorulması ve "irsaliyerefnumber.pdf" isimlendirmesi ile her bir irsaliyenin seçilen dizine kayıt edilmesi sağlandı.

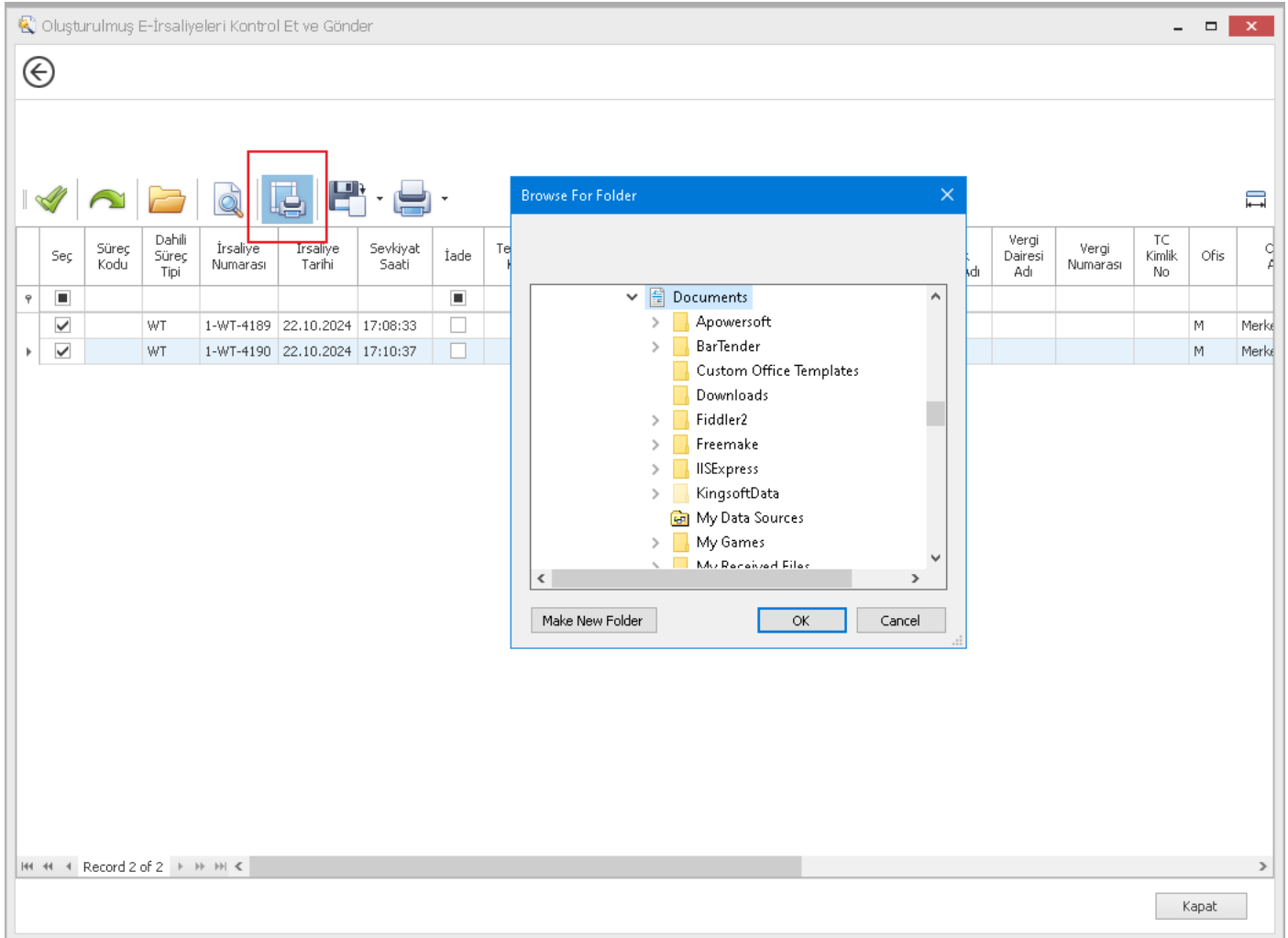

- Nebim V3 ERP, Nebim V3 Mobile ve Nebim V3 POS üzerinde envanter kontrolü "sp_ValidatItemInventory", "ItemInventoryForValidate" ve "ItemInventoryForValidate_Batch" isimli veri tabanı nesnelere ile sağlanmakta idi. Nebim V3 24.10.1 versiyonu ile birlikte ilgili nesnelere hareket bazında çoklanarak, performans çalışması yapıldı.

Önemli Not: Nebim V3 24.10.1 versiyonu yüklemeye önce, eğer ilgili nesnelere için yapılmış bir özelleştirme var ise aşağıda ismi verilen dosyalar içinde düzenleme yapmalı ya da Nebim Destek Ekipleri ile iletişime geçmelisiniz.

sp_ValidatItemInventory >

sp_ValidatItemInventory_InnerOrder
sp_ValidatItemInventory_Inner
sp_ValidatItemInventory_Reserve
sp_ValidatItemInventory_DispOrder
sp_ValidatItemInventory_Picking
sp_ValidatItemInventory_Shipment
sp_ValidatItemInventory_Invoice

ItemInventoryForValidate ve ItemInventoryForValidate_Batch >

qry_GetItemInventory_InnerOrder
qry_GetItemInventory_Inner
qry_GetItemInventory_Reserve
qry_GetItemInventory_DispOrder
qry_GetItemInventory_Picking
qry_GetItemInventory_Shipment
qry_GetItemInventory_Invoice

- Nebim V3 ERP 23.4 versiyonunda Romanya için Goosfraba e-Transport ve e-Fatura Entegrasyonları yazılmış ve ilgili lisansların temini ile Nebim V3 ERP içerisinde kullanıcı tarafından ilgili dosyaların gönderimi ile sürecin yönetilmesi sağlanmıştır. Romanya için Goosfraba İrsaliye/Fatura Gönderim Servisi yazılarak, e-transport ve e-faturaların servis tarafından gönderimi sağlandı.

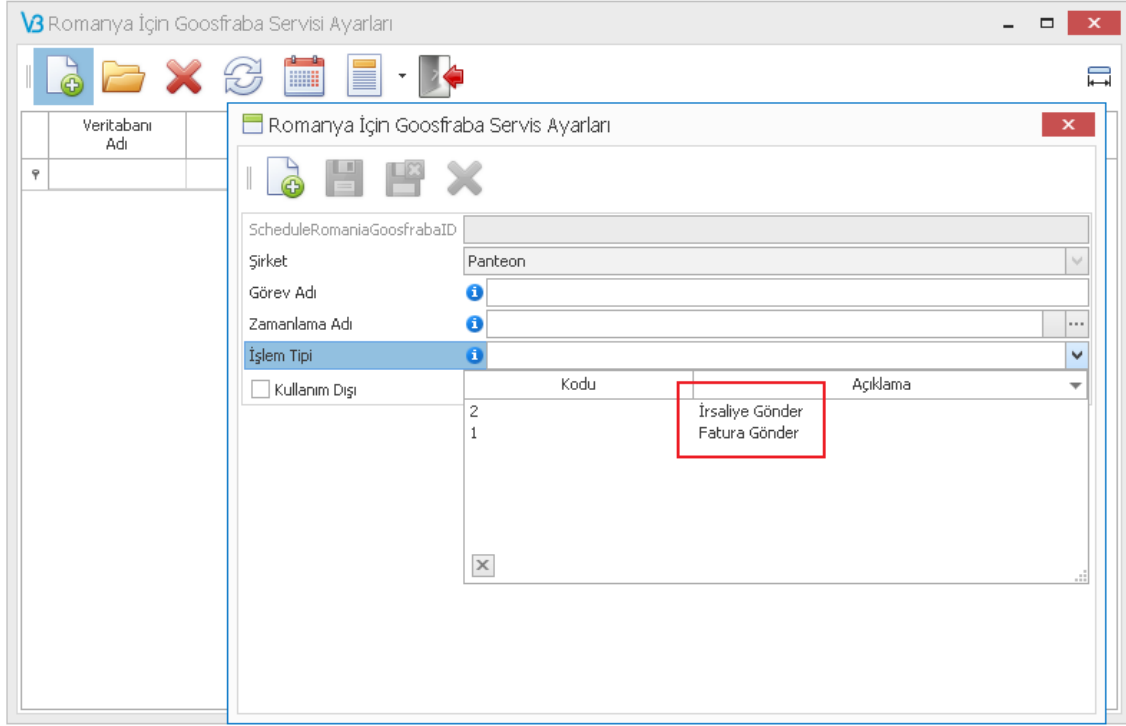

- Nebim V3 ERP > Finansman Yönetimi > Personel Masrafları ve Ödemeleri > Personel Masraf Fatura girişine Veri Tipi olarak "Tevkifatlı" ve "Tevkifatlı (Satır Bazında)" seçenekleri eklendi.

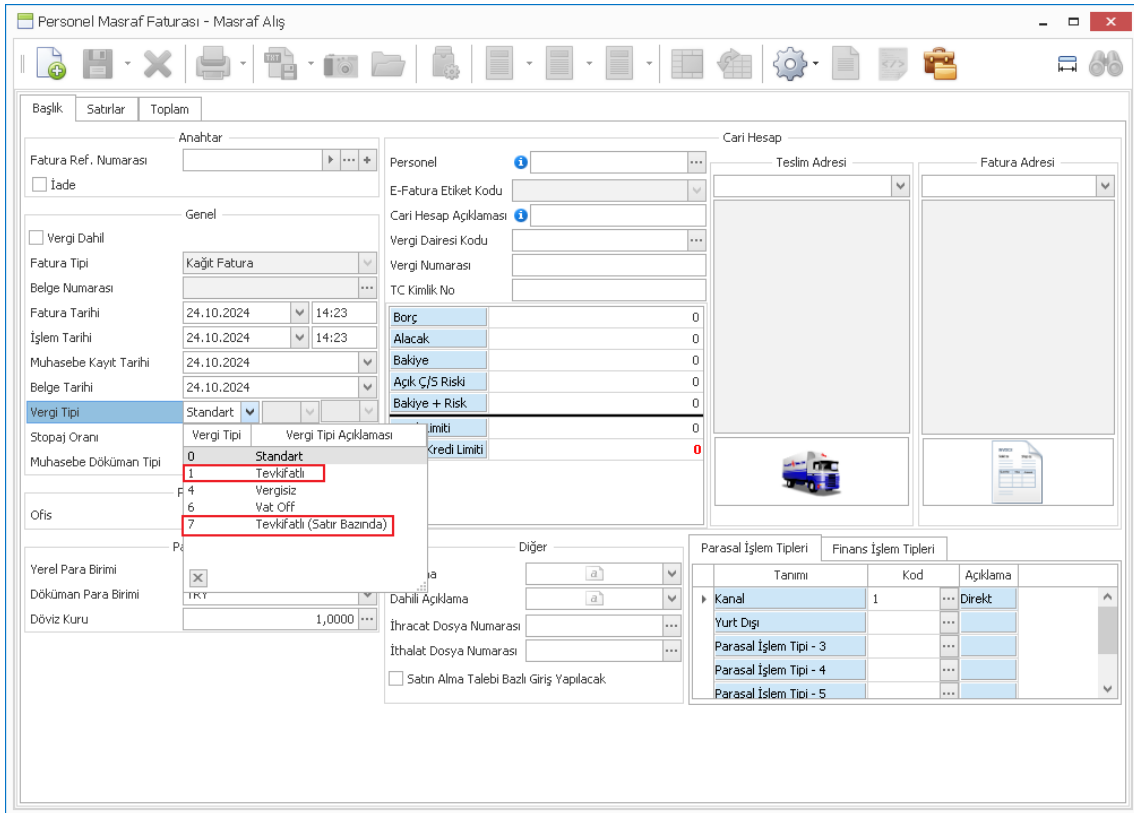

Perakende Satış ve Nebim V3 POS

- Nebim V3 ERP > Satış & Pazarlama > İndirim Kampanyaları > İndirim Kampanyası tanımına "Kampanya Yöntemi Tipi : Puan" için "Puan İlk Geçerlilik Tarihi : Kazanımdan Kaç Gün Sonra Geçerli Olsun" parametresi eklenerek, kazanılan puanların ilk geçerlilik tarihlerinin ötelenebilmesi sağlandı.

İndirim Kampanyası

İndirim Kampanyası

Kampanya Kodu: %20Puan

Kampanya Yöntemi: Puan

Kampanya Yöntemi Tipi: Puan

Puan Tipi: Test

İndirim Çeki Tipi:

Method: Puan Kazan / Kullan

Kampanya Uygulama Yöntemi: Uygulanan Ürünlere Dağıt

Öncelik: 1

Süreç Kodu: Peşin Satış

Taksitli Alışverişlerde de Geçerlidir

Müşteri Tipi: Perakende Müşteri

Öncelik ve Avantaja Bakmadan KAZANILSIN (Birlikte Kullanılmasın Kampanyaları da Dahil)

Kullanım Dışı

Puan İlk Geçerlilik Tarihi: Kazanımdan Kaç Gün Sonra Geçerli Olsun: 0

Puan Son Geçerlilik Tarihi: Seçenekler: Alışveriş Tarihinden Yıl Sonrasına, Zaman Periyodu: 1, Yılın Son Günü:

Next > Cancel

- Nebim V3 ERP > Ayarlar > Lokasyon Parametreleri > Mağaza Parametreleri içerisinde "Fatura Oluştuktan Sonra Perakende Müşteri Anketi Yapılsın" parametresi ve bu parametreye bağlı perakende müşteri anketi kodu seçilmesi sonucunda, Nebim V3 POS üzerinde fatura kesildikten sonra anket açılması ve kayıt edildiğinde ilgili fatura ile ilişkilendirilmesi sağlandı.

Mağaza Parametreleri

Mağaza Cari Kodu 3001 Akmerkez Mağazası

Servis Destek İşlemleri Müşteri Doğruladığında Geçerlidir

SMS Gönderilebilir İletişim Şekli Bulunmuyor İse Mağaza Yetkisine SMS Gönderilsin

Sadece Kredi Kartı İade İşlemleri İçin Doğrulama Yapılsın

Mağaza Yetkisine SMS Gönderilsin

SMS Gönderilebilir İletişim Şekli Bulunmuyor İse Mağaza Yetkisine SMS Gönderilsin

Havale/EFT Ödemesi İçin Mağaza Yetkisine SMS Gönderilsin

Müşteri Bulma

Telefon ile Müşteri Ara

E-Posta ile Müşteri Ara

Tanıma Kartı ile Müşteri Ara

Müşteri Ara Veri Girişi Öncelikli

Müşteri Aramada Mağazanın Kendi Müşterileri Öncelikli Gelsin

Müşteri Tanıma Kartı Aktivasyon Sistemi Kullanılacak

Müşteri Tanıma Kartını Güvenli Okut (Klavye Girişine İzin Verilmez)

Tanıma Kartı Aktivasyon Tipi

Seçenekler

Fiş Kesildiği Anda Muhasebe Fişi Oluşsun

İnternet Satış Mağazası

İnternet Satış Mağazası Kargo ile İade Alabilir

İnternet Satış Mağazası Siparişlerinin Faturaları İnternet Satış Mağazasına Oluşsun

Mal Transfer Onaylanma Sistemi Kullanılacak

Satış Olmayan Ürünler İade Alınabilir

Onaylama Yapılarken İşlem Tarihi Sor (Yoksa Sistem Tarihi Kabul edilir)

Ürün Değiştirmede Kampanyaları Kapat

Yeniden Yazdırmada Pos Terminali Sınırlandırilsin

Ürün Değiştirme İşlemlerinde, İade Fijine Satış Sorumlusunu Satış Üzerinden Getir (Kullanıcı Değiştirmesin)

İade Alma İşlemlerinde, Satış Sorumlusunu Satış Üzerinden Getir (Kullanıcı Değiştirmesin)

Hediye Ürün İade Alma İşlemlerinde, Satış Sorumlusunu Satış Üzerinden Getir (Kullanıcı Değiştirmesin)

VIP Müşterilerin İletişim Bilgileri Gizlensin

Merkez Banka Hesabına Para Yatırma İşleminde Döviz Kuru Değiştirilmesin

Mikro İhracat: Birden Fazla Para Birimi ile Çalışılacak

Son Kaç Gün Önceki Fişler Yeniden Yazdırılabilir 365

Minimum Kaporla Yüzdeleri (%) 100

Kredi Çeki Basıldıktan Sonra Kaç Gün Geçerli Olsun 365

Son Kaç Gün Önce Satılanlar İade Alınabilir 10000

Son Kaç Gün Önce Satılanlar İçin Ürün Değişimi Yapılabilir 1000

Servis Destek Formu ile İade / Değişimlerde Son Kaç Gün İçin İşlem Yapılabilir 200

Son Kaç Gün Önce Oluşturulan Reyon Fişi ile İşlem Yapılabilir 200

Son Kaç Gün Önce Alınan Avanslar İade Edilebilir 1

Destek Talep Formu

Destek Çözüm Girişi: Tüm Servis Elemanlarını Seçebilir

Destek Çözüm Girişi: Tüm Kayıtları Görebilir

Destek Talep Formu Durum Bildiri - Tüm Kayıtları Görebilir

Fatura Oluştuktan Sonra Perakende Müşteri Anketi Yapılsın

Perakende Müşteri Anketi Kodu Perakende Müşteri Memnuniy...

Sadakat Programı İçin Varsayılan Şirket Markası

- Nebim V3 ERP > Perakende Satış > Perakende Müşteri Verilerini Düzenle > Perakende Müşteri Segmentasyonu programında sorgu sonucu dönen müşteri sayısının gösterimi ve sonuç formunda müşteriler için topluca puan yükleme sihirbazı ve kampanya müşteri listesine tanımlama imkanları sağlandı.

Filtre

Filtre Adı Kayıp Müşteri

Müşteri Fatura

Kaynak Sorgu Filtre Adı Birleştirme Tipi Saha

vwSegmentation Filtre_... SUM Sats_...

vwSegmentation Filtre_1_2 SUM Sats Miktarı

Perakende Müşteri Segmentasyonu

İşlem Yapılacak Kayıt Sayısı: 51 Devam Etmek İstediyinizden Emin misiniz?

Yes No

Başlık

Cari Hesap Kodu

Fatura Tarihi

Madde Kodu

Renk Kodu

Boyut1

Boyut2

Stok Boyutu 3

Kumaş Cinsi

Ürün Cinsi

Tasarımı

Ana Grup

AAA

Özel Sipariş

Özellik - 7

Özellik - 8

Next > Kapat

Ofis : [M] Merkez Ofis Destek Lisansı Versiyon : 24.10.1.0 (Build Date:22.10.2024 09:04:42) 25 Ekim 2024 Cuma

- Nebim V3 ERP > Satış & Pazarlama > İndirim Kampanyaları > Kampanya Müşteri Listesi tanımlamalarına aşağıdaki alanlar eklendi:

- Kampanya Kodu
- Geçerlilik Başlangıç Tarihi
- Geçerlilik Bitiş Tarihi

Kampanya Müşteri Listesi

Müşteri Liste Kodu 003

Toptan Müşteri_1 Toptan Müşteri

Cari Hesap Tipi Toptan Müşteri

Marka Kodu

Kontrol Grubu Oranı 0

Kampanya Kodu

Geçerlilik Başlangıç Tarihi 1.01.1900

Geçerlilik Bitiş Tarihi 31.12.2050

Kullanım Dışı

- Nebim V3 ERP > Ayarlar > Lokasyon Parametreleri > Şirket Parametreleri içerisinde "Şirkette Kullanılacak Sadakat Programı" tanımı eklenerek, Nebim V3 POS üzerinde yapılan işlemler sonucunda perakende müşterilerin tanımlı sadakat programı durum ve segmentlerini değiştirecek uygulamalar geliştirildi.

Sadakat Programı

Sadakat Programı Kodu 001

Sadakat Programı Test

Logo Görseli (Max. 32x32 piksel olmalıdır)

Kullanım Dışı

Sadakat programı içerisinde;

- Sadakat programı seviye kodlamaları
- Sadakat programı süreçleri ve durum kodu karşılıkları
- Sadakat programı değiştirilebilir durum kodları
- Sadakat programının tanımlı olduğu kampanyalar tanımlanıp, gözlemlenebilmektedir.

Nebim V3 POS üzerinde Fatura programına eklenen buton ile müşterinin hangi sadakat programında ve hangi seviyede olduğu, sonraki seviye için gerekli alışveriş limiti, müşteriye uygun kampanyalar gibi detaylar izlenebilmektedir.

*** Bu fonksiyonların kullanılabilmesi için "Nebim V3 CRM için Müşteri Davranış Analizi ve Yönetimi" lisansının temin edilmesi gerekmektedir.

- Nebim V3 ERP > Satış & Pazarlama > Satış & Pazarlama Kodlamaları > Ödeme Planı tanımına "Ödeme Entegrasyonlarında Geçerli Taksitler" seçeneği ve bu seçeneğe bağlı olarak çalışan taksit seçenekleri eklendi. Fiş bazında ödeme planı kullanıp ödeme cihazları ile entegrasyon yapılırsa kullanılabilir taksit seçeneklerinin ödeme planına göre çalışması sağlandı.

Ödeme Planı %06T

Peşinatsız 6 Taksit

Plan

Ödeme Entegrasyonlarında Geçerli Taksitler

Geçerli Taksitler 3, 4, 5, 6

Ödemede Peşin Fiyatın Geçerli Olduğu Taksitler 3

Kredi Kartından Taksitli Ödeme İçin

Peşinat Yüzdesi 100

Vade Sayısı 0

İlk Taksit Bağlama Tarihi

Valor Tarihi Hesaplama Formülü Her Ayın 30. Günü

Vade Tarihi 1.01.1900

Kullanım Dışı

- Nebim V3 POS > Peşin Satış programı ile personele e-fatura kesilebilmesi için, müşteri tipi personel seçildiğinde kullanılabilen "Şirket veya 3. Şahsa Fatura" butonu eklendi.

Şirket veya 3.Şahsa Fatura

Hesap Tipi Şahıs Şirketi

Adı Doğu

Soyadı Mühendislik

TC Kimlik No 14...

Şirket Adı

Vergi Dairesi

Vergi Numarası

Ülke Türkiye

Bölge/Eyalet TÜRKİYE

İl EDİRNE

İlçe MERKEZ EDİRNE

Mahalle/Köy Kodu FATİH MAH.

Cadde

Adres FATİH MAH.

✓

✗

- Nebim V3 POS > Fatura > Yeniden Yazdır programında, entegratöre iletilmiş e-faturalar için tanımlı e-fatura görseli ile ön izleme/yazdırma yapılabilmesi sağlandı. Entegratöre iletilmemiş e-faturalar için “.rep” dizaynı ile ön izleme/yazdırma işlemleri devam etmektedir.

- Yunanistan' da perakende satış yapan mağazalarda mali onaylı yazıcı olarak Sam4s ER-230 EJ NET Fiscal Printer kullanılabilir. Nebim V3 Mağaza Kullanıcısı için Yunanistan için Sam4s ER-230 EJ NET Fiscal Printer Entegrasyonu eklenerek Yunanistan' da Nebim V3 POS' tan entegre olarak fiş yazdırılabilmesi sağlandı.

Cihaz Tipi Kodu	Cihaz Kodu
Ödeme Kaydedici	Sam4s ER-230 EJ NET (Yunanistan)

***** Bu fonksiyonların kullanılabilmesi için "Nebim V3 Mağaza Kullanıcısı için Yunanistan için Sam4s ER-230 EJ NET Fiscal Printer Entegrasyonu" lisansının temin edilmesi gerekmektedir.**

- Nebim V3 POS üzerinde yapılan Verifone Banka POS entegrasyonunda, QR ile alınan ödeme işleminin iadesinin yine QR ile yapılması sağlandı.
- Nebim V3 24.4.1 versiyonu ile "Sipariş Faturalaştır (Mikro İhracat)" programı eklenmişti. Mikro İhracat kapsamında sipariş iptali ve fatura iadesi konuları için: B2C üzerinden aktarılan siparişler için "Sipariş Düzenle" ile iptal işlemleri, Fatura altındaki "iade" programları kullanılarak ise iade süreçlerinin yönetilmesi sağlandı.
- Nebim V3 POS > Peşin Satış Siparişi girişinde, ödeme formu açıldığında kullanılan "Uzaktan Satış Siparişi Oluştur" butonuna basıldığında, fiş içerisinde kontrol yapıp kullanıcıya uyarı verebilmek için özelleşebilir "sp_DistanceSaleControl" nesnesi eklendi. Uyarılama ihtiyacına göre özelleştirilip eklenen mesaja göre kullanıcının işleme devam edememesi sağlandı.

Ödeme

Toplam	Ödeme Tipi	Para Birimi	Döviz Kuru	Tutar	
1.000,00					↑
İskonto					↓
0,00					🗑️
Net Tutar					
1.000,00					
Ödenen Tutar					

Ödeme

i Kargo Ücreti İçin, KARGO Kodlu Ürünü Eklemelisiniz! Ücretsiz Kargo Limiti: 1500 TL

Kapat

	Düzenleme Tarihi	21.10.2024	4	5	6	C
	Belge Tarihi	21.10.2024	1	2	3	↵
	Diğer Bilgiler		0	00	,	↵

İşlemler

- Nebim V3 ERP > Satış & Pazarlama > Satış & Pazarlama Kodlamaları > Sipariş Durumu programı eklendi. Nebim V3 POS > Sipariş Düzenle > İşlemler > Sipariş Durumu girişi eklenerek, ilgili sipariş satırı için bilgi ve miktar girişi eklendi.

← Nebim V3 POS-Debug *** Beta Version ***

← Sipariş Bul \ Sipariş Düzenle

Ürünler

Ürün Adı	Miktar	Fiyat	Tutar	Kalan Miktar	İptal Edilen Miktar	Sipariş İptal Nedeni	Teslim Tarihi	Satır Açıklaması
Kapüşonlu Mont	1	149,00	149,00	1	0		21.05.2017	
Ürün:[DS1100000000] - [004 - MAVİ] - S Teslim Tarihi:21.05.2017 Barkod: 1								
Kapüşonlu Mont	1	149,00	149,00	1	0		21.05.2017	<Extension0>
Ürün:[DS1100000000] - [004 - MAVİ] - S Teslim Tarihi:21.05.2017 Açıklama: <Extension0> Public Sub SetColumnEditable(ByVal View As DevExpress.Xtra.Grid.Views.Grid.GridView, ByVal ParamArray FieldNames As String()) View.OptionsBehavior.Editable = True F Barkod: 1								

Sipariş Durumu

Sipariş Durum Kodu Eksik Stok Nedeniyle Redde... ▼

Sipariş Durum Miktarı

- Nebim V3 POS > Sipariş ve Fatura girişlerinde "Satış Sorumlusu" formu açıldığında, satış sorumlusu kodu yazılıp "Enter" girişi yapıldığında ya da kod olarak hazırlanmış barkodu okutulduğunda filtreleme yapılarak "Satış Sorumlusu Adı-Soyadı" kolonuna geçiş yapıyordu. Yapılan geliştirme ile bahsedilen işlemler yapılarak filtreleme sonucunda "1" kayıt döner ise (koddan eşleşen tek kayıt var ise) gelen satır seçilmiş varsayılarak sonraki enter girişi ile fiş girişine geçiş sağlandı.

Satış Sorumlusu

Satış Sorumlusu	Satış Sorumlusu Adı-Soyadı
1708	
1708	Canan Onay

Record 1 of 1

Starts with([Satış Sorumlusu], '1708')

- Nebim V3 POS > ÖKC İşlemleri menüsüne, POS Terminaline Bağlı Cihazlar : NBA Token USB (Azerbaycan) ile kullanılmak üzere;

- AirConn Yazıcı Durumu: Cihazın internet erişim ve shift durumunu gösteren,
- Kasa Giriş/Çıkış: Kasa çıkış işlemlerinde yeterli nakit bakiye yok ise işleme izin vermeyen, butonlar eklendi.

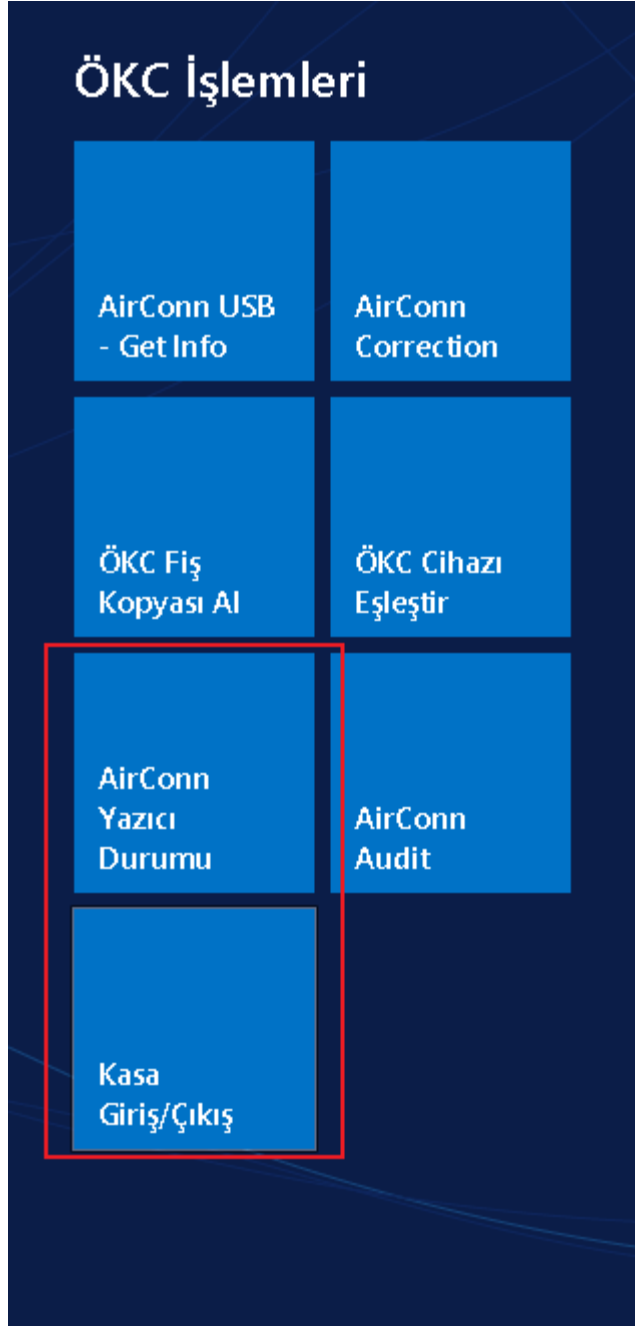

- Nebim V3 POS > Ürün Ayır programı ile "Tax Free" (Tax Refund)" fiş kesilip Ayrılan Ürünü Fatura Et programı ile faturalama yapılır ise "Tax Free" fatura oluşması sağlandı.

- Nebim V3 ERP > Satış & Pazarlama > İndirim Kampanyaları > İndirim Çeki Tipi tanımlamalarına "Seri Numarası Güvenli Okut (Klavye Girişine İzin Verilmez)" parametresi eklendi.

İndirim Çeki Tipi

Para Birimi: Türk Lirası

Basılacak En Yüksek İndirim Çeki Tutarı: 0,00

Tutar Yuvarlama Basamağı: 0

İndirim Çeki Kaynak Kodu: Tutar Kuralındaki Tutaradan Tutarlı

İndirim Çek Tutarı Değiştirilemez Olduğu Gibi Kullanılır

Bağlantı Parametreleri

Provizyon Web Servis Üzerinden Yapılacaktır

Web Servis Adresi:

Seri Numarası

Otomatik Üret

İndirim Çeki Numarasını Kazandığında Kasiyer Girecek

Kayıtlı Çeklerden Verilir

Sistem Üretsin

Barkod Tipi:

Seçenekler

Kullanım Seviyesi Kodu: Tümü

Yazıcı Çıktısı

Kişiyeye Özel Değil (Getiren Kullanır)

Tek Kullanımlık

Bir Alışverişte Bir Adet Kullanılabilir

Öncelik ve Avantaja Bakmadan KAZANILSIN (Birlikte Kullanılmasın Kampanyaları da Dahil)

Öncelik ve Avantaja Bakmadan KULLANILSIN (Birlikte Kullanılmasın Kampanyaları da Dahil)

Bu Kampanyaya Uygulandığında Müşteri İskontosu Sifirlanır

Seri Numarası Güvenli Okut (Klavyeye Girişine İzin Verilmez)

Kullanım Dışı

Bu parametre aktif iken Nebim V3 POS üzerinde indirim çeki kullan aşamasında, indirim çekine ait seri numarası barkod okuyucu ile okutularak girişi yapılabilir.

İndirim Çeki Kullan

İndirim Çeki Tipi	Seri Numarası	İskonto Oranı	Kullanılabilir Tutar	Harcanacak Tutar
IC999 Çek	9789755705965	0.0000	1.00	1.00
* OD999				Sil
* Kişiyeye Özel Değil (Getiren Kullanır)				
Yves Rocher	9786258431377	0.0000	10.00	9.00
* YR Voucher				
* Kişiyeye Özel Değil (Getiren Kullanır)				
*				

✓

- Nebim V3 POS üzerinde müşteri kartında bulunan iletişim şekilleri içerisinde giriş formatı tipi "8 - Yurtdışı Cep Telefonu" olarak tanımlanmış iletişim şekilleri içinde doğrulama SMS' i gönderimi sağlandı.

Müşteri Kartı

Kişisel Bilgiler

Müşteri Kodu

Hesap Tipi

Adı

Soyadı

Aile Adı

TC Kimlik No

Doğum Tarihi

Evlilik Tarihi

Cinsiyet Kodu

VIP Müşteri

Vergi Num

Vergi Daire

Cari Hesap

Pasaport B

Pasaport Numarası

Pasaport Veriliş Tarihi

Uyruk

Perakende Müşteri Özellikleri

Kart Tipi

Kurumsal

Sıfre

Aracimusteri

Müşteri Özellikleri5

Adres

Adres Tipi

Ülke Kodu

Bölge/Eyalet Kodu

İl Kodu

Daire No

Posta Kodu

Adres No

Adres

[Sonraki Adrese Geç](#)

İletişim

Müşteri İletişim Bilgisini Vermek İstemiyor

Özel Cep Telefonu

Yabancı Cep Telefonu

E-Posta

İş Telefonu

İletişim Şekli5

İşlemler

Müşteri Kartı

0049123456789 No lu Telefona Doğrulama Kodu Gönderilecektir.

- Nebim V3 POS > Taksitli Satış > Ödeme AI programı ile taksitler seçildiğinde ofis parametrelerinde tanımlanan "Maksimum Nakit İşlem Limiti" parametresine bakılarak limit üzerindeki alışverişlerin ödemelerinin nakit alınamaması sağlandı.

← Nebim V3 POS-Debug *** Beta Version *** Ödeme AI

Müşteri

Müşteri Tanıma Kartı Müşteri Tanıma Kartı

Müşteri Tipi Perakende Müşteri

Müşteri Kodu 1-4-88-99-58 > Yves Rocher

Seç	Uygulama Adı	Belge Ref. Numarası	Belge Tarihi	Vade Tarihi	Gün Farkı	İskonto Tutarı	Vade Farkı Tutarı	Tutar	Toplam Tutar	Alışveriş Tutarı
<input type="checkbox"/>	Fatura	1-RI-7-6584	1.01.2023	31.01.2023	645	0,00	86.000,00	20.000,00	106.000,00	20.000,00
<input checked="" type="checkbox"/>	Fatura	1-RI-7-6582	1.11.2024	1.12.2024	-25	0,00	0,00	500,00	500,00	
<input checked="" type="checkbox"/>	Fatura	1-RI-7-6582	1.11.2024	1.01.2025	-56	0,00	0,00	500,00	500,00	
<input checked="" type="checkbox"/>	Fatura	1-RI-7-6580	1.11.2024	1.02.2025	-87	0,00	0,00	1.000,00	1.000,00	10.000,00
<input type="checkbox"/>	Fatura	1-RI-7-6582	1.11.2024	1.02.2025	-87	0,00	0,00	500,00	500,00	
<input type="checkbox"/>	Fatura	1-RI-7-6580	1.11.2024	1.03.2025	-115	0,00	0,00	1.000,00	1.000,00	10.000,00
<input type="checkbox"/>	Fatura	1-RI-7-6582	1.11.2024	1.03.2025	-115	0,00	0,00	500,00	500,00	
<input type="checkbox"/>	Fatura	1-RI-7-6580	1.11.2024	1.04.2025	-146	0,00	0,00	1.000,00	1.000,00	10.000,00
<input type="checkbox"/>	Fatura	1-RI-7-6582	1.11.2024	1.04.2025	-146	0,00	0,00	500,00	500,00	
<input type="checkbox"/>	Fatura	1-RI-7-6580	1.11.2024	1.05.2025	-176	0,00	0,00	1.000,00	1.000,00	10.000,00
<input type="checkbox"/>	Fatura	1-RI-7-6582	1.11.2024	1.05.2025	-176	0,00	0,00	500,00	500,00	
<input type="checkbox"/>	Fatura	1-RI-7-6580	1.11.2024	1.06.2025	-207	0,00	0,00	1.000,00	1.000,00	10.000,00
<input type="checkbox"/>	Fatura	1-RI-7-6582	1.11.2024	1.06.2025	-207	0,00	0,00	500,00	500,00	
<input type="checkbox"/>	Fatura	1-RI-7-6580	1.11.2024	1.07.2025	-237	0,00	0,00	1.000,00	1.000,00	10.000,00
<input type="checkbox"/>	Fatura	1-RI-7-6582	1.11.2024	1.07.2025	-237	0,00	0,00	500,00	500,00	
<input type="checkbox"/>	Fatura	1-RI-7-6580	1.11.2024	1.08.2025	-268	0,00	0,00	1.000,00	1.000,00	10.000,00
<input type="checkbox"/>	Fatura	1-RI-7-6582	1.11.2024	1.08.2025	-268	0,00	0,00	500,00	500,00	
<input type="checkbox"/>	Fatura	1-RI-7-6580	1.11.2024	1.09.2025	-299	0,00	0,00	1.000,00	1.000,00	10.000,00
<input type="checkbox"/>	Fatura	1-RI-7-6582	1.11.2024	1.09.2025	-299	0,00	0,00	500,00	500,00	

Maksimum Nakit İşlem Limiti

Kullanıcı Uyarısı

İşlem Tarihi	Kullanıcı Uyarısı Açıklaması
5.11.2024	Ödeme Sorunu Yaşadık Ödemelerde Dikkatli Olalım.

• Günlük / Gruplama Yapılmaz

Ay Bazında Grupla

Fiş Bazında Grupla

Toplam Taksit	19	Borç	33.000,00
Seçilen Taksit	3	Gecikmiş Borç	20.000,00
Kalan Taksit	16	Alacak	13.531,80

Vade Farkı Uygula Evet

Erken Ödeme İskontosu Uygula Evet

Ödeme Tarihi 6.11.2024

Vade Farkı %20.000000000 - 0,00

Erken Ödeme İskontosu %10.000000000 - 0,00

Toplam Tutar 33.000,00

Kalan Tutar 31.000,00

Ödeme Tutarı 2.000,00

İşlemler

Mağaza: Akmerkez Mağazası | POS Terminal No: 1 | Kasiyer: 3001 Yetkili | CashRegister | Kurumsal Satış | Yeniyeşil Üyemizde | 6.11.2024

İnsan Kaynakları ve Personel Ücretleri

- Nebim V3 ERP > Personel Ücretleri > İşyeri Tanımlamaları > İşyeri Muhasebe Hesap Karşılıkları programında "Ücret Hacizi" hesapları kıdem ve ihbar tazminat bazında çoklanarak, bordroların muhasebeleşmesi sırasında ayrı hesaplarda takip edilebilmesi sağlandı.

Açıklama	Hesap Kodu	Hesap Açıklaması	Muhasebe İşlem Tipi	Muhasebe İşlem Tipi Açıklaması	Maliyet Merkezi	Maliyet Merkezi Açıklaması	Hesap Personel Bazında Detaylandırılmış
Ücret							<input type="checkbox"/>
Alacak (Asgari Ücretli İçin)							
Ücret Hacizi (Asgari Ücretli İçin)	335.16.002	Ücret Hacizi(Asgari Ücretli...					<input type="checkbox"/>
Ücret Hacizi (İhbar Tazminatı) (Asgari Ücretli İçin)	335.16.002	Ücret Hacizi(Asgari Ücretli...					<input type="checkbox"/>
Ücret Hacizi (Kıdem Tazminatı) (Asgari Ücretli İçin)	335.16.002	Ücret Hacizi(Asgari Ücretli...					<input type="checkbox"/>
Alacak							
Ücret Hacizi	335.01.002	Ücret Hacizi					<input type="checkbox"/>
Ücret Hacizi (İhbar Tazminatı)	335.01.002	Ücret Hacizi					<input type="checkbox"/>
Ücret Hacizi (Kıdem Tazminatı)	335.01.002	Ücret Hacizi					<input type="checkbox"/>

- Nebim V3 ERP > İnsan Kaynakları > Çalışanlar > Personel kartında bulunan "İş Eğitimleri" elementi girişine Başlangıç – Bitiş Tarihi ve Açıklama alanları eklenerek, girişi yapılan iş eğitiminin farklı tarihlerde tekrar tanımlanabilmesi ve satır bazlı açıklama detaylarının takip edilebilmesi sağlandı.

İş Eğitimi Kodu	Başlangıç Tarihi	Bitiş Tarihi	Açıklama
Finans Eğitimi	1.01.2023	1.03.2023	Sınav Sonucu: Tekrar
Finans Eğitimi	1.01.2024	1.02.2024	Sınav Sonucu: Başarılı

V3 ERP, STORE VE MOBİL Uygulamalara eklenen Rapor ve Programlar Listesi

Uygulamalar - Raporlar

	Menu	Uygulama	Program Adı
ERP	Finansman Yönetimi	Banka İşlemleri	Gelen Online Banka Hareketlerini AI - Netekstre
ERP	Satın Alma	Satın Alma Kodlamaları	Tedarikçi Ödeme Planı Grubu
ERP	Satın Alma	Satın Alma Kodlamaları	Tedarikçi Ödeme Planı Grubundaki Ödeme Planlarını Belirle
ERP	Satış & Pazarlama	Satış & Pazarlama Kodlamaları	Sipariş Durumu
ERP	Perakende Satış	Perakende Satış Kodlamaları	Sadakat Programı
ERP	Perakende Satış	Perakende Satış Kodlamaları	Sadakat Programı Seviyesi
ERP	Perakende Satış	Perakende Satış Kodlamaları	Sadakat Programı Durumu
ERP	Perakende Satış	Perakende Satış Kodlamaları	Sadakat Programı Durum Değişirme Nedeni
ERP	Perakende Satış	Perakende Müşteriler	Perakende Müşteri Listesi(Decrypted)
ERP	Perakende Satış	Perakende Müşteri Verilerini Düzenle	Sadakat Programı Durum Değişirme Sihirbazı
ERP	Ayarlar	Genel Kodlamalar	Online DBS Entegratör
ERP	Ayarlar	Genel Kodlamalar	OTP Servisi Parametreleri
ERP – Rapor	Finansman Yönetimi	Alacak Hesapları	Vadesi Gelmiş / Gelmemiş Bakiyeler - Gün Dağılımlı
ERP – Rapor	Finansman Yönetimi	Alacak Hesapları	Vadesi Gelmiş / Gelmemiş Bakiyeler - Ay Dağılımlı
ERP – Rapor	Finansman Yönetimi	Borç Hesapları	Vadesi Gelmiş / Gelmemiş Bakiyeler - Gün Dağılımlı
ERP – Rapor	Finansman Yönetimi	Borç Hesapları	Vadesi Gelmiş / Gelmemiş Bakiyeler - Ay Dağılımlı
ERP – Rapor	Perakende	Raporlar	Uzaktan Satış Teslimat Raporu